

Заказчик - Некоммерческая организация "Региональный фонд капитального ремонта многоквартирных домов", расположенная по адресу: юридический 644043, г.Омск, ул. Краснофлотская, д.24; фактический адрес: 644043, г.Омск, ул. Краснофлотская, д.24. Тел.: +7(3812)900-300

Подрядчик - ООО "Импорт-Лифт", расположенный по адресу: юридический: 628400, Российская Федерация, Ханты-Мансийский Автономный округ-Югра, АО, г. Сургут, ул. Университетская, д.7, оф. 11, тел.: 8 (3462) 55-05-85

Стройка - Замена шести пассажирских лифтов, установленных по адресу: г. Омск, ул. Волгоградская, дом 2, лифт №901, 902, 903, 904, 905, 906 (подъезд 1-6)

Объект - Замена шести пассажирских лифтов, установленных по адресу: г. Омск, ул. Волгоградская, дом 2, лифт №901, 902, 903, 904, 905, 906 (подъезд 1-6).

Демонтажные, монтажные работы и электрооборудование

| Вид деятельности по ОКДП   |             |
|----------------------------|-------------|
| Договор подряда (контракт) | номер       |
| дата                       | 2017/321/ЭА |
| Вид операции               |             |
| дата                       | 16.02.2018  |

| Номер документа | Дата составления | Отчетный период |            |
|-----------------|------------------|-----------------|------------|
| 1               | 27.07.2018       | с               | по         |
|                 |                  | 07.04.2018      | 27.07.2018 |

АКТ  
О ПРИЕМКЕ ВЫПОЛНЕННЫХ РАБОТ

| Номер по порядку   | поз. по смете | Обоснование | Наименование | Ед. изм. | Кол. | Стоимость единицы, руб. |         |         |         | Общая стоимость, руб. |         |         |         | Т/з осн. раб. (на ед./ всего) | Т/з мех. (на ед./ всего) |
|--|---------------|-------------|--------------|----------|------|-------------------------|---------|---------|---------|-----------------------|---------|---------|---------|-------------------------------|--------------------------|
|  |               |             |              |          |      | Всего                   | Осн.З/п | Эк.Маш. | З/пМех. | Всего                 | Осн.З/п | Эк.Маш. | З/пМех. |                               |                          |
| 1  | 2             | 3           | 4            | 5        | 6    | 7                       | 8       | 9       | 10      | 11                    | 12      | 13      | 14      | 15                            | 16                       |
| Раздел I. Демонтаж. Лифты №901, №902, №903, №904, №905, №906 |               |             |              |          |      |                         |         |         |         |                       |         |         |         |                               |                          |

| 1 | 2 | 3   | 4  | 5           | 6      | 7        | 8        | 9        | 10      | 11        | 12        | 13       | 14      | 15     | 16     |
|---|---|---|--|-------------|--------|----------|----------|----------|---------|-----------|-----------|----------|---------|--------|--------|
| 1 | 1 | ТЕРм03-05-001-01                              | ДЕМОНТАЖ: Лифт пассажирский со скоростью движения кабины до 1 м/с; грузоподъемностью 400 кг, количество остановок 9, высота шахты 29 м (в т.ч. ВОР - Демонтаж конструктивных элементов дверей шахты лифта; Демонтаж направляющих лифта; 2 направляющие (противовес) уголок 50х50х5 мм, 2 направляющие (кабины) - монорейлы, крепления направляющих (кронштейны, болты); Демонтаж силового кабеля; Демонтаж светильников) | 1 лифт      | 6      | 62489,64 | 50190,86 | 12298,78 | 4741,55 | 374937,84 | 301145,16 | 73792,08 | 28449,3 | 314,1  | 19,821 |
|   |   | Примечание:<br>Росстан от 11.11.15<br>188000р |  |             |        |          |          |          |         |           |           |          |         | 1884,6 | 118,93 |
| 2 | 2 | ТЕРм03-05-001-06                              | ДЕМОНТАЖ: За каменный метр высоты шахты, более или менее указанных в характеристике лифта, добавить или уменьшать для лифтов грузоподъемностью: до 400, 500 кг (до высоты шахты 27,14м; 27,095м; 27,105м; 27,13м; 27,14м; 27,14м)  | 1 м         | -11,25 | 500,25   | 500,25   |          |         | -5627,81  | -5627,81  |          |         | 3,09   |        |
|   |   | Примечание:<br>Росстан от 11.11.15<br>188000р | МДЭС 37 п.3.1.1. Демонтаж оборудования, которое не подлежит дальнейшему использованию (предназначено в лом) без разборки и резки ОЗП-0,3; ЗМ-0,3 к росст.; ЗИП-0,3; МАТ-0 к росст.; ТЗ-0,3; ТЗМ-0,3)<br>ИНДЕКС К ПОЗИЦИИ:<br>ТЕРм03-05-001-06 ОЗП-23,43; ЗМ-0,3; ЗИП-23,43; МАТ-14,07<br>НР (-3826,91 руб.); 68%-80%+0,85 от ФОТ<br>СП (-2701,35 руб.); 48%-60%+0,8 от ФОТ   |             |        |          |          |          |         |           |           |          |         | -34,76 |        |
| 3 | 3 | ТЕРм56-1-1                                    | Демонтаж люка: в каменных стенах с отливкой штукатурки в откосах   | 100 коробок | 0,06   | 20620,94 | 19454,16 | 1166,78  | 425,72  | 1237,26   | 1167,25   | 70,01    | 25,54   | 128,73 | 2,15   |
|   |   | Примечание:<br>Росстан от 11.11.15<br>188000р | ИНДЕКС К ПОЗИЦИИ:<br>ТЕРм56-01-01 ОЗП-23,43; ЗМ-0,3; ЗИП-23,43<br>НР (834,95 руб.); 70%-82%+0,85 от ФОТ<br>СП (596,4 руб.); 50%-62%+0,8 от ФОТ   |             |        |          |          |          |         |           |           |          |         | 7,72   | 0,13   |
| 4 | 4 | ТЕРм56-1-1                                    | Демонтаж оконных коробок: в каменных стенах с отливкой штукатурки в откосах  | 100 коробок | 0,06   | 20620,94 | 19454,16 | 1166,78  | 425,72  | 1237,26   | 1167,25   | 70,01    | 25,54   | 128,73 | 2,15   |
|   |   | Примечание:<br>Росстан от 11.11.15<br>188000р | ИНДЕКС К ПОЗИЦИИ:<br>ТЕРм56-01-01 ОЗП-23,43; ЗМ-0,3; ЗИП-23,43<br>НР (834,95 руб.); 70%-82%+0,85 от ФОТ<br>СП (596,4 руб.); 50%-62%+0,8 от ФОТ   |             |        |          |          |          |         |           |           |          |         | 7,72   | 0,13   |
| 5 | 5 | ТЕРм56-9-1                                    | Демонтаж дверных коробок: в каменных стенах с отливкой штукатурки в откосах  | 100 коробок | 0,06   | 29150,44 | 26592,35 | 2558,09  | 706,88  | 1749,03   | 1595,54   | 133,69   | 42,41   | 179,3  | 3,97   |
|   |   | Примечание:<br>Росстан от 11.11.15<br>188000р | ИНДЕКС К ПОЗИЦИИ:<br>ТЕРм56-09-01 ОЗП-23,43; ЗМ-0,3; ЗИП-23,43<br>НР (1146,57 руб.); 70%-82%+0,85 от ФОТ<br>СП (818,98 руб.); 50%-62%+0,8 от ФОТ   |             |        |          |          |          |         |           |           |          |         | 10,76  | 0,24   |

| 1  | 2  | 3   | 4   | 5                  | 6       | 7       | 8       | 9      | 10      | 11      | 12      | 13      | 14     | 15    | 16   |
|----|----|---|---|--------------------|---------|---------|---------|--------|---------|---------|---------|---------|--------|-------|------|
| 6  | 6  | ТЕР6-10-1   | Снятие дверных полотен  | 100 м2             | 0,1116  | 5338,29 | 5338,29 |        |         |         |         |         |        | 36,28 |      |
|    |    | 1   | ИНДЕКС К ПОЗИЦИИ:<br>ТЕР6-10-01 ОЗП-23,43<br>НР (417,03 руб.): 3086-828*0,85 ом ФОТ<br>СП (297,88 руб.): 5086-828*0,8 ом ФОТ            | дверных<br>полотен |         |         |         |        |         | 595,75  | 595,75  |         |        | 4,05  |      |
| 7  | 7  | ТЕР46-04-001-03   | Разборка железобетонных фундаментов (глубина в притяжке)  | 1 м3               | 0,455   | 6781,12 | 2595,58 | 3800   | 1002,57 | 3085,41 | 1180,99 | 1729    | 456,17 | 15,45 | 5,63 |
|    |    | Примеч.<br>Индекс к позиции:<br>ТЕР46-04-001-03 ОЗП-23,43 3М-9,05 3МВ-23,43 МДГ-12,99<br>НР (1375,21 руб.): 8486-1108*0,9*0,85 ом ФОТ<br>СП (785,84 руб.): 4886-7086*0,85*0,85 ом ФОТ |   |                    |         |         |         |        |         |         |         |         |        | 7,03  | 2,56 |
| 8  | 8  | ТЕР46-04-001-02   | Разборка бетонных фундаментов (демонтаж подвешки в притяжке)  | 1 м3               | 0,815   | 3402,96 | 1572,86 | 1830,1 | 505,62  | 2773,41 | 1281,88 | 1491,53 | 412,08 | 9,59  | 2,84 |
|    |    | Примеч.<br>Индекс к позиции:<br>ТЕР46-04-001-02 ОЗП-23,43 3М-9,05 3МВ-23,43<br>НР (1422,91 руб.): 8486-1108*0,9*0,85 ом ФОТ<br>СП (811,11 руб.): 4886-7086*0,85*0,85 ом ФОТ           |   |                    |         |         |         |        |         |         |         |         |        | 7,82  | 2,31 |
| 9  | 9  | ТЕР6-7-3-1  | Демонтаж кабеля (в т.ч. п.10 ВОР - демонтаж коробок ответственных в машинопомещении 3 шт. х 6=18 шт.)                                   | 100 м              | 0,684   | 1394,59 | 1391,27 | 3,32   | 2,34    | 953,9   | 951,63  | 2,27    | 1,6    | 9,64  | 0,01 |
|    |    | Примеч.<br>Индекс к позиции:<br>ТЕР6-7-3-01 ОЗП-23,43 3М-11,86 3МВ-23,43<br>НР (666,33 руб.): 7236-859*0,85 ом ФОТ<br>СП (493,68 руб.): 5296-659*0,8 ом ФОТ                           |   |                    |         |         |         |        |         |         |         |         |        | 6,59  | 0,01 |
| 10 | 10 | БНМ № 88 (4 кв 2017г)   | Погрузка строительного мусора вручную (деревянные обрамления, оконные блоки, деревянные проемы и люки)                                  | тн                 | 2,04432 | 535,53  |         | 535,53 |         | 1094,79 |         | 1094,79 |        |       |      |
|    |    | НР 8396-1008*0,85 ом ФОТ<br>СП 4886-608*0,8 ом ФОТ  |   |                    |         |         |         |        |         |         |         |         |        |       |      |
| 11 | 11 | БНМ № 88 (4 кв 2017г)   | Погрузка строительного мусора с использованием экскаваторами емкостью ковша до 0,5 м3 (железобетонные, бетонные фундаменты, противосес) | тн                 | 3,216   | 37,91   |         | 37,91  |         | 121,92  |         | 121,92  |        |       |      |
|    |    | НР 8396-1008*0,85 ом ФОТ<br>СП 4886-608*0,8 ом ФОТ  |   |                    |         |         |         |        |         |         |         |         |        |       |      |
| 12 | 12 | БНМ № 88 (4 кв 2017г)   | Перевозка строительного мусора на расстояние 15 км  | тн                 | 5,26032 | 161,82  |         | 161,82 |         | 851,23  |         | 851,23  |        |       |      |
|    |    | НР 086-086*0,85 ом ФОТ<br>СП 086-086*0,8 ом ФОТ   |   |                    |         |         |         |        |         |         |         |         |        |       |      |

Раздел 2. Монтаж. Лифты №901, №902, №903, №904, №905, №906

## Гранд-СМЕТА

| 1  | 2  | 3  | 4   | 5       | 6      | 7         | 8         | 9        | 10       | 11         | 12        | 13       | 14              | 15           | 16              |
|----|----|--|---|---------|--------|-----------|-----------|----------|----------|------------|-----------|----------|-----------------|--------------|-----------------|
| 13 | 13 | ТЕРм03-05-001-01<br>Проект<br>Министров<br>России от<br>11.11.15<br>М8800/пр | Лифт пассажирский со скоростью движения кабины до 1 м/с; грузоподъемностью 400 кг, количество остановок 9, высота шахты 29 м (в т.ч. ВОР - Установка обрамлений дверных проемов дверей шахты лифта (лист х/к, толщиной 2 мм по ГОСТ 19904-90, Конструктивные элементы вспомогательного назначения из профильного проката; Монтаж направляющих лифта: 2 направляющие (противовеса), 2 направляющие (кабины) - монорельсы, крепления направляющих (кронштейны, болты))<br>ИНДЕКС К ПОЗИЦИИ:<br>ТЕРм03-05-001-01 ОЗП-21.43; ЗМ-9.07; ЗПМ-21.43; МАТ-14.07<br>НР Г47080,76 руб.; 68%—80%*0,85 от ФОТ<br>СП Г27251,13 руб.; 48%—60%*0,8 от ФОТ | 1 лифт  | 6      | 239390,26 | 167302,85 | 40995,95 | 15805,18 | 1436341,56 | 1003817,1 | 245975,7 | 94831,08        | 1047<br>6282 | 66,07<br>396,42 |
| 14 | 14 | ТЕРм03-05-001-06<br>Проект<br>Министров<br>России от<br>11.11.15<br>М8800/пр | За каждый метр высоты шахты, более или менее указанных в характеристике лифта, добавлять или уменьшать для лифтов грузоподъемностью: до 400, 500 кг (до высоты шахты 27,14м, 27,095м, 27,105м; 27,13м; 27,14м; 27,14м)<br>ИНДЕКС К ПОЗИЦИИ:<br>ТЕРм03-05-001-06 ОЗП-21.43; МАТ-14.07<br>НР Г12756,45 руб.; 68%—80%*0,85 от ФОТ<br>СП Г9004,56 руб.; 48%—60%*0,8 от ФОТ  | 1 м     | -11,25 | 1687,49   | 1667,51   |          |          | -18984,26  | -18759,49 |          | 10,3<br>-115,88 |              |                 |
| 15 | 15 | Счет-фактура №33 от 12.03.2018г. ООО "Торговый дом "ИМПОРТ"                  | Лифты пассажирские грузоподъемность 400кг, скорость 0,63 м/с, 9 остановок, исполнение ЕЗ0, в комплекте с обрамлением, с учетом доставки до объекта в г. Омск  | шт.     | 6      | 844322,03 |           |          |          | 5065932,18 |           |          |                 |              |                 |
| 16 | 16 | 500-9264-00020   | Трубки полихлорвиниловые (ПХВ) профилированные, диаметром 20 мм   | м       | 180    | 6,07      |           |          |          | 1092,6     |           |          |                 |              |                 |
| 17 | 17 | ТССП-104-0169  | Клипсы (закимы)   | 100 шт. | 4,2    | 235,39    |           |          |          | 988,64     |           |          |                 |              |                 |
| 18 | 18 | ТССП-501-8190  | Кабель силовой с медными жилами с поливинилхлоридной изоляцией в поливинилхлоридной оболочке без защитного покрова ВВГ, напряжением 0,66 кВ, число жил - 3 и сечением 1,5 мм2   | 1000 м  | 0,18   | 37605,93  |           |          |          | 6769,07    |           |          |                 |              |                 |
| 19 | 19 | 500-9011-00101   | Выключатели однополюсные открытой проводки серии "Валентина" С16-038  | шт.     | 6      | 42,57     |           |          |          | 255,42     |           |          |                 |              |                 |
| 20 | 20 | 503-0532   | Разветвительная коробка У-409   | 10 шт.  | 3      | 848,32    |           |          |          | 2544,96    |           |          |                 |              |                 |

Гранд-смета

| 1  | 2  | 3   | 4  | 5     | 6  | 7      | 8 | 9 | 10 | 11     | 12 | 13 | 14 | 15 | 16 |
|----|----|---|--|-------|----|--------|---|---|----|--------|----|----|----|----|----|
| 21 | 21 | 500-9013-80150  | Розетки однополюсные открытой проводки сбрж "Взлентина" РА 10-266                                    | шт.   |    | 35,92  |   |   |    | 215,52 |    |    |    |    |    |
| 22 | 22 | 500-9701-00310  | Светильники светодиодные (LED) ЖКХ 1501, со светосенситивным датчиком, 1000лм, 8Вт, со стеклом (ЕДМ) | шт.   | 30 | 1020,4 |   |   |    | 30612  |    |    |    |    |    |
| 23 | 23 | Счет-фактура №61 от 15.05.2018г. ООО "Торговый дом "ИМПОРТ" | Концентратор (Блок лифтовый) БЛ45.0 "Эконек"   | шт    | 6  | 7200   |   |   |    | 43200  |    |    |    |    |    |
| 24 | 24 | Счет-фактура №61 от 15.05.2018г. ООО "Торговый дом "ИМПОРТ" | Приемник, микрофона АДРМ 5.435.006   | шт    | 6  | 120    |   |   |    | 720    |    |    |    |    |    |
| 25 | 25 | Счет-фактура №61 от 15.05.2018г. ООО "Торговый дом "ИМПОРТ" | Кнопс БЛ-45, БР-50   | шт    | 6  | 250    |   |   |    | 1500   |    |    |    |    |    |
| 26 | 26 | Счет-фактура №61 от 15.05.2018г. ООО "Торговый дом "ИМПОРТ" | Комплект кабелей для подключения БЛ45  | компл | 6  | 700    |   |   |    | 4200   |    |    |    |    |    |
| 27 | 27 | Счет-фактура №61 от 15.05.2018г. ООО "Торговый дом "ИМПОРТ" | Устройство грозозащиты АДРМ 5.430.051-01   | шт    | 6  | 550    |   |   |    | 3300   |    |    |    |    |    |

| 1  | 2  | 3                | 4  | 5                                 | 6      | 7         | 8        | 9       | 10     | 11       | 12      | 13     | 14    | 15     | 16    |      |
|----|----|------------------|--|-----------------------------------|--------|-----------|----------|---------|--------|----------|---------|--------|-------|--------|-------|------|
| 28 | 28 | ТЕР909-04-013-01 | Монтаж: противопожарных дверей: однополыхных<br>пружках<br>ИНДЕКС К ПОЗИЦИИ:<br>ТЕР909-04-013-01 ОЗН=23.43; ЗМ=4.76; МАТ=7.07<br>НР (3464.90 руб.): 6936=6936*10.9*0.83 от ФОТ<br>СП (2912.57 руб.): 5894=6936*10.83*0.83 от ФОТ<br>М800000р   | 1 м2 проема                       | 11,16  | 1020,69   | 391,28   | 102,41  |        | 11390,9  | 4366,68 | 1142,9 |       | 2,07   | 23,1  |      |
| 29 | 29 | 201-9005-00030   | Двери противопожарные ДПМ-01/30(Е1 30)   | м2                                | 11,16  | 7187,75   |          |         |        | 80215,29 |         |        |       |        |       |      |
| 30 | 30 | ТЕР10-01-034-03  | Установка в зданиях и общественных зданиях оконных блоков из ПВХ профилей: поворотных (откидных, поворотно-откидных) с площадью проема до 2 м2 одностворчатых<br>ИНДЕКС К ПОЗИЦИИ:<br>ТЕР10-01-034-03 ОЗН=23.43; ЗМ=10.19; ЗМБ=23.43; МАТ=1.34<br>НР (1804.74 руб.): 9095=1036*10.9*0.33 от ФОТ<br>СП (862,27 руб.): 4336=6336*10.05*0.83 от ФОТ<br>М800000р | 100 м2 проемов                    | 0,0492 | 531827,95 | 34983,57 | 4690,15 | 421,04 | 26165,94 | 1721,19 | 230,76 | 20,72 | 216,08 | 10,63 | 1,76 |
| 31 | 31 | ТЕР09-04-013-01  | Монтаж: противопожарных желез (вес 0,03т)<br>ИНДЕКС К ПОЗИЦИИ:<br>ТЕР09-04-013-01 ОЗН=23.43; ЗМ=4.76; МАТ=7.07<br>НР (1527,57 руб.): 6936=9086*10.9*0.83 от ФОТ<br>СП (1284,04 руб.): 5094=8136*10.83*0.83 от ФОТ<br>М800000р  | 1 м2 проема                       | 4,92   | 1020,69   | 391,28   | 102,41  |        | 5021,99  | 1925,1  | 503,86 |       | 2,07   | 10,18 |      |
| 32 | 32 | 201-9005-00010   | Лок противопожарный (Е1-50)  | м2                                | 4,92   | 5251,55   |          |         |        | 25837,63 |         |        |       |        |       |      |
| 33 | 33 | ТЕР902-2-4       | Поставка масляная окраска ранее окрашенных стен: с подготовкой и расчисткой старой краски более 35%<br>ИНДЕКС К ПОЗИЦИИ:<br>ТЕР902-02-04 ОЗН=23.43; ЗМ=11.86; ЗМБ=22.43; МАТ=3.2<br>НР (9139.47 руб.): 6836=8093*10.83 от ФОТ<br>СП (6611,45 руб.): 4084=5084*10.8 от ФОТ<br>М800000р  | 100 м2 окрашиваемой и поверхности | 1,428  | 12397,67  | 9800,07  | 102,11  | 23,9   | 17703,87 | 13994,5 | 145,81 | 34,13 | 61,33  | 87,58 | 0,11 |
| 34 | 34 | ТЕР902-16-4      | Окрашивание водозащитными составами поверхностей стен, ранее окрашенных: водозащитной краской, с расчисткой старой краски более 35%<br>ИНДЕКС К ПОЗИЦИИ:<br>ТЕР902-16-04 ОЗН=23.43; ЗМ=11.86; ЗМБ=23.43; МАТ=3.05<br>НР (514,09 руб.): 6836=8093*10.83 от ФОТ<br>СП (337,7 руб.): 4084=5084*10.8 от ФОТ<br>М800000р  | 100 м2 окрашиваемой и поверхности | 0,1776 | 12143,25  | 4729,81  | 92,31   | 23,9   | 2156,64  | 840,01  | 16,39  | 4,24  | 29,6   | 5,26  | 0,11 |
| 35 | 35 | ТЕР902-17-4      | Окрашивание водозащитными составами поверхностей потолков, ранее окрашенных: водозащитной краской, с расчисткой старой краски более 35%<br>ИНДЕКС К ПОЗИЦИИ:<br>ТЕР902-17-04 ОЗН=23.43; ЗМ=11.86; ЗМБ=23.43; МАТ=3.05<br>НР (6321,1 руб.): 6836=8093*10.83 от ФОТ<br>СП (1424,18 руб.): 4084=5084*10.8 от ФОТ<br>М800000р                                    | 100 м2 окрашиваемой и поверхности | 0,6567 | 12909,3   | 5397,8   | 92,31   | 23,9   | 8477,54  | 3544,74 | 60,62  | 15,7  | 33,78  | 22,18 | 0,11 |

## Гранд-СМЕТА

| 1  | 2  | 3  | 4   | 5                                      | 6     | 7        | 8       | 9      | 10     | 11      | 12      | 13    | 14    | 15    | 16   |
|----|----|--|---|--|-------|----------|---------|--------|--------|---------|---------|-------|-------|-------|------|
| 36 | 36 | ТЕРм62-6-4<br>Грунт<br>Видеоконтроль<br>Росст от<br>11.11.15<br>1680000р | Простая масляная окраска ранее окрашенных полов: с подготовкой и расчисткой старой краски более 35%<br>ИНДЕКС К ПОЗИЦИИ:<br>ТЕРм62-06-04 ОЗП-23.43: 3М-11.9; 3М-23.43: МАГ-4.12<br>НР (1342.41 руб.): 60%+30%+0.85 от ФОТ<br>СП (1342.41 руб.): 40%+50%+0.8 от ФОТ  | 100 м2<br>окрашено<br>и<br>поверхности | 0,588 | 8400,8   | 5683,88 | 72,59  | 23,9   | 4939,67 | 3342,12 | 42,68 | 14,05 | 35,57 | 0,0  |
| 37 | 37 | ТЕР11-01-011-03<br>Дрова<br>Минерал<br>Росст от<br>11.11.15<br>1680000р  | Устройство стяжек: бетонных толщиной 20 мм (подливка в приямке)<br>ИНДЕКС К ПОЗИЦИИ:<br>ТЕР11-01-011-01 ОЗП-23.43: 3М-9.16; 3М-23.43: МАГ-4.12<br>НР (1091.36 руб.): 95%+125%+0.9+0.85 от ФОТ<br>СП (992.43 руб.): 51%+23%+0.85+0.8 от ФОТ  | 100 м2<br>стяжки                       | 0,163 | 13012,93 | 5866,87 | 574,24 | 303,89 | 2121,11 | 956,3   | 93,6  | 49,53 | 40,65 | 1,2  |
| 38 | 38 | ТЕР11-01-011-04<br>Дрова<br>Минерал<br>Росст от<br>11.11.15<br>1680000р  | Устройство стяжек: на каждые 5 мм изменения толщины стяжки добавлять или исключать к расценке 11-01-011-03 (подливка в приямке, до толщины 25 мм)<br>ИНДЕКС К ПОЗИЦИИ:<br>ТЕР11-01-011-04 ОЗП-23.43: 3М-7.45; 3М-23.43: МАГ-4.12<br>НР (1231.74 руб.): 94%+118%+0.9+0.85 от ФОТ<br>СП (1111.74 руб.): 51%+23%+0.85+0.8 от ФОТ | 100 м2<br>стяжки                       | 0,163 | 1847,57  | 72,16   | 145,05 | 50,14  | 501,15  | 11,76   | 23,64 | 8,17  | 0,5   | 0,21 |

## Раздел 3. Электрооборудование. Инфты №901, №902, №903, №904, №905, №906

|    |    |  |  |         |        |          |          |         |       |         |         |        |       |       |      |
|----|----|--|--|---------|--------|----------|----------|---------|-------|---------|---------|--------|-------|-------|------|
| 39 | 39 | ТЕРм08-02-390-01<br>Дрова<br>Минерал<br>Росст от<br>11.11.15<br>1680000р | Короба извешивочные: шириной до 40 мм<br>ИНДЕКС К ПОЗИЦИИ:<br>ТЕРм08-02-390-01 ОЗП-23.43: 3М-5.57; 3М-23.43: МАГ-4.19<br>НР (1580.41 руб.): 81%+95%+0.85 от ФОТ<br>СП (1020.59 руб.): 52%+45%+0.8 от ФОТ   | 100 м   | 0,684  | 3216,04  | 2866,43  | 139,03  | 2,34  | 2199,77 | 1969,64 | 95,1   | 1,6   | 16,29 | 0,01 |
| 40 | 40 | 500-99601-00003<br>мм)   | Каналы кабеленосы ПВХ 25х16 мм М (длиной 2000 мм)  | шт.     | 35     | 33,33    |          |         |       | 1166,55 |         |        |       |       |      |
| 41 | 41 | ТЕРм08-02-398-01<br>Дрова<br>Минерал<br>Росст от<br>11.11.15<br>1680000р | Провода в лотках, сечением: до 6 мм2<br>ИНДЕКС К ПОЗИЦИИ:<br>ТЕРм08-02-398-01 ОЗП-23.43: 3М-11.94; 3М-23.43: МАГ-4.78<br>НР (100,6 руб.): 81%+95%+0.85 от ФОТ<br>СП (64.59 руб.): 52%+45%+0.8 от ФОТ   | 100 м   | 0,684  | 307,68   | 179,24   | 20,66   | 2,34  | 210,45  | 122,6   | 14,13  | 1,6   | 1,03  | 0,01 |
| 42 | 42 | ТСЦС-501-8190<br>Дрова<br>Минерал<br>Росст от<br>11.11.15<br>1680000р    | Кабель силовой с медными жилами с поливинилхлоридной изоляцией в поливинилхлоридной оболочке без защитного покрова ВВГ, напряжением 0,66 кВ, число жил - 3 и сечением 1,5 мм2  | 1000 м  | 0,0684 | 37605,93 |          |         |       | 2572,25 |         |        |       |       |      |
| 43 | 43 | ТЕРм08-03-594-16<br>Дрова<br>Минерал<br>Росст от<br>11.11.15<br>1680000р | Счетчики в подвесных лотках, устанавливаемые: на закладных деталях, количество ламп в светильнике до 2<br>ИНДЕКС К ПОЗИЦИИ:<br>ТЕРм08-03-594-16 ОЗП-23.43: 3М-11.93; 3М-23.43: МАГ-4.71<br>НР (1715.74 руб.): 81%+95%+0.85 от ФОТ<br>СП (1011.46 руб.): 52%+45%+0.8 от ФОТ | 100 шт. | 0,12   | 19656,44 | 17465,19 | 1611,86 | 186,5 | 2358,77 | 2095,82 | 193,42 | 22,38 | 95,2  | 0,78 |

## Гранд-СМЕТА

| 1   | 2  | 3  | 4  | 5       | 6    | 7       | 8       | 9     | 10   | 11       | 12         | 13         | 14        | 15            | 16      |
|---|----|--|--|---------|------|---------|---------|-------|------|----------|------------|------------|-----------|---------------|---------|
| 44  | 44 | Счет-фактура №75 от 31.05.2018г., ООО "Торговый дом "ИМПОРТ"   | Светильник светодиодный встроенный/встраиваемый потолочный, д/ушва - 595х595х40 мм, 2400 Лм, 32 Вт, IP 20, S5000K  | шт      | 12   | 1817,78 |         |       |      | 21813,36 |            |            |           |               |         |
| 45  | 45 | ТЕР-08-03-591-01<br>Кабель<br>Росси от 11.11.15<br>Kabelberg   | Выключатель, одноклавишный неупорядоченного типа при открытой проводке<br>ИИДЕКС К ПОЗИЦИИ:<br>ТЕР-08-03-591-01 ОЭП-23.43; ЗМ-11.83; ЗМ-23.43; МАТ-2.23<br>ИР (242,17 руб.): 81%—99% от 33 кв. ФОТ<br>СЛ (881,11 руб.): 32%—65% от 8 кв. ФОТ | 100 шт. | 0,06 | 6180,01 | 5797,28 | 140,3 | 7,26 | 370,8    | 347,84     | 8,42       | 0,44      | 31,6<br>1,9   | 0,03    |
| 46  | 46 | 590-9011-00101   | Выключатели одноклавишные открытой проводки серии "Ваггинга" С16-038   | шт.     | 6    | 42,57   |         |       |      | 255,42   |            |            |           |               |         |
| 47  | 47 | ТЕР-08-03-591-08<br>Провит<br>ИИДЕКС К ПОЗИЦИИ:<br>ТЕР-08-03-591-08 ОЭП-23.43; ЗМ-11.83; ЗМ-23.43; МАТ-2.23<br>ИР (908,49 руб.): 81%—92% от 85 кв. ФОТ<br>СЛ (198,04 руб.): 32%—62% от 8 кв. ФОТ | Розетка штепсельная, неупорядоченного типа при открытой проводке<br>ИИДЕКС К ПОЗИЦИИ:<br>ТЕР-08-03-591-08 ОЭП-23.43; ЗМ-11.83; ЗМ-23.43; МАТ-2.23<br>ИР (908,49 руб.): 81%—92% от 85 кв. ФОТ<br>СЛ (198,04 руб.): 32%—62% от 8 кв. ФОТ       | 100 шт. | 0,06 | 6733,74 | 6340,16 | 140,3 | 7,26 | 404,02   | 380,41     | 8,42       | 0,44      | 34,56<br>2,07 | 0,03    |
| 48  | 48 | 500-2013-00150   | Розетка одноклавишная открытой проводки серии "Ваггинга" РА-10-266   | шт.     | 6    | 35,92   |         |       |      | 215,52   |            |            |           |               |         |
| 49  | 49 | ТЕР-10-08-019-01<br>Дригел<br>ИИДЕКС К ПОЗИЦИИ:<br>ТЕР-10-08-019-01 ОЭП-23.43; МАТ-9.32<br>ИР (369 руб.): 68%—80% от 35 кв. ФОТ<br>СЛ (308,47 руб.): 48%—60% от 8 кв. ФОТ                        | Коробка электрическая на стене в ящик помещении<br>ИИДЕКС К ПОЗИЦИИ:<br>ТЕР-10-08-019-01 ОЭП-23.43; МАТ-9.32<br>ИР (369 руб.): 68%—80% от 35 кв. ФОТ<br>СЛ (308,47 руб.): 48%—60% от 8 кв. ФОТ   | 1 шт.   | 6    | 94,26   | 90,44   |       |      | 565,56   | 542,64     |            |           | 0,5<br>3      |         |
| 50  | 50 | S03-0532   | Разветвительная коробка У-409  | 10 шт.  | 0,6  | 848,32  |         |       |      | 508,99   |            |            |           |               |         |
| Итого прямые затраты по акту в текущих ценах  |    |  |  |         |      |         |         |       |      |          | 7178670,67 | 1324667,6  | 327932,38 | 124416,72     | 8284,44 |
| Итого прямые затраты по акту с учетом коэффициентов к итогам (М/ДС-35-1V п.4.7. При ремонте и реконструкции зданий и сооружений работы, аналогичные технологическим процессам, в новом строительстве ОЭП=1,5; ЗМ=1,25; ЗМН=1,25; ТЗ=1,5; ТЗМ=1,25 (Поя. 28, 31, 30, 37-38)) |    |  |  |         |      |         |         |       |      |          | 7180516,52 | 1326014,76 | 328431,07 | 124436,33     | 8292,03 |
| Неквалифицированные расходы   |    |  |  |         |      |         |         |       |      |          | 988433,35  |            |           |               |         |
| Сметная прибыль   |    |  |  |         |      |         |         |       |      |          | 695460,09  |            |           |               |         |
| Итого по акту:  |    |  |  |         |      |         |         |       |      |          |            |            |           |               |         |
| Итого Строительные работы   |    |  |  |         |      |         |         |       |      |          | 299362,24  |            |           | 239,25        | 6,07    |
| Итого Монтажные работы  |    |  |  |         |      |         |         |       |      |          | 8565047,72 |            |           | 8052,78       | 515,47  |
| Итого   |    |  |  |         |      |         |         |       |      |          | 8864409,96 |            |           | 8292,03       | 521,54  |
| В том числе:  |    |  |  |         |      |         |         |       |      |          |            |            |           |               |         |
| Материалы   |    |  |  |         |      |         |         |       |      |          | 5526070,69 |            |           |               |         |
| Машинные и механизмы  |    |  |  |         |      |         |         |       |      |          | 328431,07  |            |           |               |         |
| ФОТ   |    |  |  |         |      |         |         |       |      |          | 1450451,09 |            |           |               |         |



TRANSMETA

| 1  | 2 | 3 | 4 | 5 | 6 | 7 | 8 | 9 | 10 | 11         | 12 | 13 | 14 | 15      | 16     |
|--|---|---|---|---|---|---|---|---|----|------------|----|----|----|---------|--------|
| Наименование расходов                            |   |   |   |   |   |   |   |   |    |            |    |    |    |         |        |
| Сметная прибыль                                  |   |   |   |   |   |   |   |   |    |            |    |    |    |         |        |
| Понижающий коэффициент 8 864 409,96 * 0,80196884 |   |   |   |   |   |   |   |   |    |            |    |    |    |         |        |
| НДС 18%  |   |   |   |   |   |   |   |   |    |            |    |    |    |         |        |
| ВСЕГО по акту                                    |   |   |   |   |   |   |   |   |    |            |    |    |    |         |        |
|  |   |   |   |   |   |   |   |   |    | 988433,35  |    |    |    |         |        |
|  |   |   |   |   |   |   |   |   |    | 695460,09  |    |    |    |         |        |
|  |   |   |   |   |   |   |   |   |    | 7108980,57 |    |    |    |         |        |
|  |   |   |   |   |   |   |   |   |    | 1279616,5  |    |    |    |         |        |
|  |   |   |   |   |   |   |   |   |    | 8388597,07 |    |    |    | 8392,03 | 521,56 |

Скал: Представитель ООО "Импорт-Лид" по доверенности №266ИД от 01.02.2018г. В.Б. Петров

Прингл. Главный инженер Некоммерческого фонда организации  
"Регистрационный фонд реконструкции жилых домов"  
Н.А. Пестяков

Согласовано: Уполномоченный представитель администрации

Уполномоченный представитель МКД по протоколу

1. The first step is to identify the problem. This involves understanding the symptoms and the context in which they are occurring.

E. K. Bryant  
 Secretary

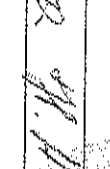
 И.А. Печников  
 29.10.2010  
 2010

*[Handwritten signature]*

Edward A. Tamm

Владимир Владимирович

Gregory H. Bower

Заказчик - Некоммерческая организация "Региональный фонд капитального ремонта многоквартирных домов", расположенная по адресу: юридический по ОКПО 644043, г.Омск, ул. Краснофлотская, д.24; фактический адрес: 644043, г.Омск, ул. Краснофлотская, д.24. Тел.: +7(3812)900-300  
 Подрядчик - ООО "Импорт-Лифт", расположенный по адресу: юридический: 628400, Российская Федерация, Ханты-Мансийский Автономный округ-Югра, д.О. г. Сургут, ул. Университетская, д.7, оф. 11, тел.: 8 (3462) 55-03-85  
 Стройка - Замена шести пассажирских лифтов, установленных по адресу: г. Омск, ул. Волгоградская, дом 2, лифт №901, 902, 903, 904, 905, 906 (подлез 1-6)  
 Объект - Замена шести пассажирских лифтов, установленных по адресу: г. Омск, ул. Волгоградская, дом 2, лифт №901, 902, 903, 904, 905, 906 (подлез 1-6). Демонтажные, монтажные работы и электрооборудование

Форма по ОК/Д

Код

0322005

09490879

73165016

Вид деятельности по ОКДП

Договор подряда (контракт)

номер

2017321/ЗА

дата

16.02.2018

Вид операции

| Номер документа | Дата составления | Отчетный период |            |
|-----------------|------------------|-----------------|------------|
| 2               | 27.07.2018       | с               | по         |
|                 | 07.04.2018       |                 | 27.07.2018 |

## АКТ

## О ПРИЕМКЕ ВЫПОЛНЕННЫХ РАБОТ

| Номер   | Обоснование   | Ед. изм.              | Кол.   | Стоимость единицы, руб. |             |         |         |        |             | Общая стоимость, руб. |         |       |    | Т/з осн. раб. (на ед./ всего) | Т/з мех. (на ед./ всего) |
|---|---------------|-----------------------|--|-------------------------|-------------|---------|---------|--------|-------------|-----------------------|---------|-------|----|-------------------------------|--------------------------|
|   |               |                       |  | Всего                   | В том числе |         |         | Всего  | В том числе |                       |         |       |    |                               |                          |
|   |               |                       |  |                         | Осн.З/п     | Эк.Маш. | З/пМех. |        | Осн.З/п     | Эк.Маш.               | З/пМех. |       |    |                               |                          |
| по порядку  | поз. по смете |                       |  |                         |             |         |         |        |             |                       |         |       |    |                               |                          |
| 1   | 2             | 3                     | 4  | 5                       | 6           | 7       | 8       | 9      | 10          | 11                    | 12      | 13    | 14 | 15                            | 16                       |
| Раздел 4. Демонтаж. Лифты. №901, №902, №903, №904, №905, №906. Включить |               |                       |  |                         |             |         |         |        |             |                       |         |       |    |                               |                          |
| 1   | 20            | БНМ № 88 (4 кв 2017г) | Потруза строительного мусора с использованием экскаватора емкостью ковша до 0,5 м3 (железобетонные, бетонные фундаменты, противосек) | тн                      | 1,93548     | 37,91   |         | 37,91  |             | 73,37                 |         | 73,37 |    |                               |                          |
|   |               |                       | Нр 83%-100%*0,8 кв фот   |                         |             |         |         |        |             |                       |         |       |    |                               |                          |
|   |               |                       | СП 48%-60%*0,8 кв фот  |                         |             |         |         |        |             |                       |         |       |    |                               |                          |
| 2   | 21            | БНМ № 88 (4 кв 2017г) | Перевозка строительного мусора на расстоянии 15 км   | тн                      | 1,93548     | 161,82  |         | 161,82 |             | 313,2                 |         | 313,2 |    |                               |                          |
|   |               |                       | Нр 0%-0%*0,8 кв фот  |                         |             |         |         |        |             |                       |         |       |    |                               |                          |
|   |               |                       | СП 0%-0%*0,8 кв фот  |                         |             |         |         |        |             |                       |         |       |    |                               |                          |

## Гранд-СМЕТА

4

Раздел 5. Монтаж. Лифты №901, №902, №903, №904, №905, №906. Включить

|  |    |   |  |  |        |          |         |  |        |          |        |        |      |      |               |
|--|----|---|--|--|--------|----------|---------|--|--------|----------|--------|--------|------|------|---------------|
| 3  | 22 | 5003-0532   | Разветвительная коробка У-409  | 10 шт.                                 | 2,4    | 848,32   |         |  |        | 2035,97  |        |        |      |      |               |
| 4  | 23 | 500-9701-000310   | Светильники светодиодные (LED) ЖКХ 1301, со светораспределительным датчиком, 1000Лм, 8Вт, со стеклом (TDM)   | шт.                                    | 24     | 1020,4   |         |  |        | 24489,6  |        |        |      |      |               |
| 5  | 24 | ТЭДР-662-2-4<br>Длина<br>Материал<br>Росст от<br>11.11.15<br>Ассениур | Простая масляная окраска ранее окрашенных стен: с подготовкой и расчисткой старой краски более 35%<br>ИНДЕКС К ПОЗИЦИИ:<br>ТЭДР-62-02-04 ОЗП-21.43; ЗМ-11.86; ЗВМ-23.43; МАТ-2.2<br>НР 613.69 руб.; 60%-60%-60%-60% от ФОТ<br>СН 102.17 руб.; 40%-50%-40% от ФОТ | 100 м2<br>окрашено<br>и<br>поверхности | 0,026  | 12397,67 | 9800,07 |  | 102,11 | 23,9     | 322,34 | 254,8  | 2,65 | 0,62 | 61,33<br>1,59 |
| 6  | 25 | ТЭДР-662-6-4<br>Длина<br>Материал<br>Росст от<br>11.11.15<br>Ассениур | Простая масляная окраска ранее окрашенных полов: с подготовкой и расчисткой старой краски более 35%<br>ИНДЕКС К ПОЗИЦИИ:<br>ТЭДР-66-04 ОЗП-23.43; ЗМ-11.86; ЗВМ-23.43; МАТ-2.12<br>НР 613.69 руб.; 60%-60%-60%-60% от ФОТ<br>СН 102.17 руб.; 40%-50%-40% от ФОТ  | 100 м2<br>окрашено<br>и<br>поверхности | 0,0192 | 8400,8   | 5683,88 |  | 72,59  | 23,9     | 161,3  | 109,13 | 1,39 | 0,46 | 35,57<br>0,68 |
| Итого прямые затраты по акту в текущих ценах   |    |   |  |  |        |          |         |  |        |          |        |        |      |      |               |
| Накладные расходы                              |    |   |  |  |        |          |         |  |        | 27395,78 | 363,93 | 390,61 | 1,08 |      | 2,27          |
| Сметная прибыль                                |    |   |  |  |        |          |         |  |        | 248,21   |        |        |      |      |               |
| Итого по акту:                                 |    |   |  |  |        |          |         |  |        | 146      |        |        |      |      |               |
| Итого Строительные работы                      |    |   |  |  |        |          |         |  |        |          |        |        |      |      |               |
| Итого Монтажные работы                         |    |   |  |  |        |          |         |  |        | 1264,42  |        |        |      |      | 2,27          |
| Итого  |    |   |  |  |        |          |         |  |        | 26525,57 |        |        |      |      | 2,27          |
| В том числе:                                   |    |   |  |  |        |          |         |  |        | 27789,99 |        |        |      |      | 2,27          |
| Материалы                                      |    |   |  |  |        |          |         |  |        |          |        |        |      |      |               |
| Машин и механизмы                              |    |   |  |  |        |          |         |  |        | 26641,24 |        |        |      |      |               |
| ФОТ  |    |   |  |  |        |          |         |  |        | 390,61   |        |        |      |      |               |
| Накладные расходы                              |    |   |  |  |        |          |         |  |        | 365,01   |        |        |      |      |               |
| Сметная прибыль                                |    |   |  |  |        |          |         |  |        | 248,21   |        |        |      |      |               |
| Понижающий коэффициент: 27 789,99 * 0,80196884 |    |   |  |  |        |          |         |  |        | 146      |        |        |      |      |               |
| Итого  |    |   |  |  |        |          |         |  |        | 22286,71 |        |        |      |      |               |
| ВСЕГО по акту                                  |    |   |  |  |        |          |         |  |        | 4011,61  |        |        |      |      |               |
|  |    |   |  |  |        |          |         |  |        | 26298,32 |        |        |      |      | 2,27          |

С.А. Гурьев

Сек. Представитель ООО "Импорт-Лифт"

по доверенности №26/ИИ от 01.02.2018

Принят: Главный инженер Некоммерческой организации

"Региональный фонд капитального ремонта многоквартирных домов"

В.Б. Петров

Д.А. Пестряков

Согласовано: Уполномоченный представитель администрации

Уполномоченный представитель МКД по протоколу

Актенко Александр; Мухоморова Наталья

Мухоморова Н.Н. Мухоморова

Страница 2

சுதந்திரம் 1

## Гранд-СМЕТА

| 1  | 2 | 3   | 4   | 5          | 6  | 7       | 8       | 9 | 10 | 11         | 12        | 13 | 14 | 15     | 16 |
|--|---|---|---|------------|----|---------|---------|---|----|------------|-----------|----|----|--------|----|
| 2  | 2 | ТЕР-101-14-025-04                         | При изменении количества останков уменьшить или увеличить, к расценке 01-14-025-01 (до 9 останков) индекс к подбазису ТЕР-101-14-025-04 ОЭП - 23,41 | 1 останков | -6 | 2522,94 | 2522,94 |   |    | -15137,64  | -15137,64 |    |    | 10,37  |    |
|  |   | Минимум 11,11,15                          | НР (-5322,7 руб.), 55% = 69470,85 от ФОТ  |            |    |         |         |   |    |            |           |    |    | -62,22 |    |
|  |   | СН (-4844,04 руб.), 32% = -10890,8 от ФОТ |   |            |    |         |         |   |    |            |           |    |    |        |    |
|  |   | Максимум                                  |   |            |    |         |         |   |    |            |           |    |    |        |    |
| Итого прямые затраты по акту в текущих ценах                   |   |   |   |            |    |         |         |   |    |            |           |    |    |        |    |
| Накладные расходы  |   |   |   |            |    |         |         |   |    |            |           |    |    |        |    |
| Сметная прибыль  |   |   |   |            |    |         |         |   |    |            |           |    |    |        |    |
| Итого по акту:   |   |   |   |            |    |         |         |   |    |            |           |    |    |        |    |
| Прекондационные работы: "включую" - 80%, "под нагрузкой" - 20% |   |   |   |            |    |         |         |   |    |            |           |    |    |        |    |
| Итого:   |   |   |   |            |    |         |         |   |    |            |           |    |    |        |    |
| В том числе:   |   |   |   |            |    |         |         |   |    |            |           |    |    |        |    |
| ФОТ  |   |   |   |            |    |         |         |   |    |            |           |    |    |        |    |
| Накладные расходы  |   |   |   |            |    |         |         |   |    |            |           |    |    |        |    |
| Сметная прибыль  |   |   |   |            |    |         |         |   |    |            |           |    |    |        |    |
| Понижающий коэффициент 1 414 306,02 + 0,80196884               |   |   |   |            |    |         |         |   |    |            |           |    |    |        |    |
| ИДС 18%  |   |   |   |            |    |         |         |   |    |            |           |    |    |        |    |
| ВСЕГО по акту  |   |   |   |            |    |         |         |   |    |            |           |    |    |        |    |
|  |   |   |   |            |    |         |         |   |    | 1338390,64 |           |    |    | 3108,6 |    |

Сдан: Представитель ООО "Импорт-Лифт"

по доверенности №26/ИД от 01.02.2018г.

Принят: Главный инженер Некоммерческой организации  
"Региональный фонд капитального ремонта многоквартирных домов"

Д.А. Пестряков

Согласовано: Уполномоченный представитель администрации

Уполномоченный представитель МКД по протоколу

Мещеряков А.И. Мещеряков



В.Б. Петров

С.И. Буряков

Собор А.И. АИ

Собор А.И. АИ

Васильев

Страница 2

Заказчик - Некоммерческая организация "Региональный фонд капитального ремонта многоквартирных домов", расположенная по адресу: юридический 644043, по ОКПО г.Омск, ул. Краснофлотская, д.24, фактический адрес: 644043, г.Омск, ул. Краснофлотская, д.24, Тел.: +7(3812)900-300

Пользователь - ООО "Импорто-Мифт", расположенный по адресу: юридический: 628400, Российская Федерация, Ханты-Мансийский Автономный округ-Югра, АО, по ОКПО г.Сургут, ул. Университетская, д.7, оф. 11, тел.: 8 (3462) 55-05-85

Стройка - Здание по адресу: г. Омск, ул. Перенета, дом 2

Объект - Здание по адресу: г. Омск, ул. Перенета, дом 2. Замена цифрового оборудования (Демонтажные, монтажные работы и электрооборудование)

|                            |             |
|----------------------------|-------------|
| Вид деятельности по ОКДП   |             |
| Договор подряда (контракт) |             |
| номер                      | 2017/321/2А |
| дата                       | 16.02.2018  |
| Вид операции               |             |

| Номер документа | Дата составления | Отчетный период |            |
|-----------------|------------------|-----------------|------------|
|                 |                  | с               | по         |
| 1               | 17.08.2018       | 07.04.2018      | 17.08.2018 |

АКТ  
О ПРИЕМКЕ ВЫПОЛНЕННЫХ РАБОТ

| Номер<br>по порядку   | Обосно-<br>вание | Наименование | Ед. изм. | Кол. | Стоимость единицы, руб. |             |   |   | Общая стоимость, руб. |             |    |    | Т/з<br>осн. раб.<br>(на ед./<br>всего) | Т/з мех.<br>(на ед./<br>всего) |    |    |
|---|------------------|--------------|----------|------|-------------------------|-------------|---|---|-----------------------|-------------|----|----|--|--------------------------------|----|----|
|   |                  |              |          |      | Всего                   | В том числе |   |   | Всего                 | В том числе |    |    |  |                                |    |    |
| 1   | 2                | 3            | 4        | 5    |                         | 6           | 7 | 8 |                       | 9           | 10 | 11 | 12                                     | 13                             | 14 | 15 |
| Раздел 1. Демонтажные работы, №1126, 1127, 1237, 1238, 1239 |                  |              |          |      |                         |             |   |   |                       |             |    |    |  |                                |    |    |

## Гранд-СМЕТА

| 1 | 2 | 3  | 4   | 5                            | 6 | 7       | 8        | 9        | 10      | 11      | 12      | 13      | 14    | 15     | 16             |             |
|---|---|--|---|------------------------------|---|---------|----------|----------|---------|---------|---------|---------|-------|--------|----------------|-------------|
| 1 | 1 | ТЕРм03-05-001-01<br>Длина<br>Россы от<br>11.11.15<br>дальше            | ДЕМОНТАЖ: Лифт пассажирский со скоростью движения кабины до 1 м/с; грузоподъемностью 320 кг, количество остановок 9, высота шахты 29 м (в т.ч. п.1.1 ВОР - Демонтаж конструкции обрамлений дверей шахты лифта; п.1.2 ВОР - Демонтаж направляющих лифта; 2 направляющие (противовес); 2 направляющие (кабина) - конорезы, крепления направляющих (кронштейны, боксы); п.1.3 ВОР - Демонтаж силового кабеля; п.1.4 ВОР - Демонтаж светильников)<br><br>(МАТ=37 п.3.2.1. Демонтаж оборудования, которое не подлежит дальнейшему использованию (руководство в лод без разборки и распила ОЗП=0,3; ЗМ=0,3 к.рост.; ЗМД=0,3; МАТ=0 к.рост.; ТЗ=0,3; ЗМ=0,3)<br><br>ИНДЕКС К ПОЗИЦИИ:<br>ТЕРм03-05-001-01 ОЗП=21,43; ЗМ=9,05; ЗМД=21,43; МАТ=14,07<br>НР (186770,19 руб.): 6856=8036*0,85 ом ФОТ<br>СГ (31857,78 руб.): 4836=5054*0,8 ом ФОТ | 1 лифт                       |   |         |          |          |         |         |         |         |       |        |                |             |
| 2 | 2 | ТЕРм03-05-001-06<br>Проект<br>Дальше<br>Россы от<br>11.11.15<br>дальше | ДЕМОНТАЖ: За каждый метр высоты шахты, более или менее указанных в характеристике лифта, добавлять или уменьшать для лифтов грузоподъемностью: до 400, 500 кг (до высоты шахты 28,7)<br><br>(МАТ=37 п.3.2.1. Демонтаж оборудования, которое не подлежит дальнейшему использованию (руководство в лод без разборки и распила ОЗП=0,3; ЗМ=0,3 к.рост.; ЗМД=0,3; МАТ=0 к.рост.; ТЗ=0,3; ЗМ=0,3)<br><br>ИНДЕКС К ПОЗИЦИИ:<br>ТЕРм03-05-001-06 ОЗП=21,43; МАТ=14,07<br>НР (1131,68 руб.): 6856=8036*0,85 ом ФОТ<br>СГ (1796,4 руб.): 4836=5054*0,8 ом ФОТ  | 1 м                          |   | -3,325  | 500,25   | 500,25   |         |         |         |         |       |        | 3,09<br>-10,27 |             |
| 3 | 3 | ТЕРм56-9-1<br>Проект<br>Дальше<br>Россы от<br>11.11.15<br>дальше       | ДЕМОНТАЖ: Дверных коробок: в каменных стенах с отбояной штукатурки в откосах<br><br>ИНДЕКС К ПОЗИЦИИ:<br>ТЕРм56-09-01 ОЗП=21,43; ЗМ=9,57; ЗМД=23,43<br>НР (955,47 руб.): 2086=828*0,85 ом ФОТ<br>СГ (682,48 руб.): 5026=6236*0,8 ом ФОТ   | 100 коробок                  |   | 0,05    | 29150,44 | 26592,35 | 2558,09 | 706,88  | 1457,52 | 1329,62 | 127,9 | 35,34  | 179,3<br>8,97  | 3,9<br>0,2  |
| 4 | 4 | ТЕРм56-10-1<br>Проект<br>Дальше<br>Россы от<br>11.11.15<br>дальше      | Снятие дверных полотен<br><br>ИНДЕКС К ПОЗИЦИИ:<br>ТЕРм56-10-01 ОЗП=23,43<br>НР (70,11 руб.): 2086=828*0,85 ом ФОТ<br>СГ (33,8 руб.): 3094=6236*0,8 ом ФОТ  | 100 м2<br>дверных<br>полотен |   | 0,01341 | 5338,29  | 5338,29  |         |         | 71,59   | 71,59   |       |        | 36,28<br>0,49  |             |
| 5 | 5 | ТЕРм64-04-001-03<br>Проект<br>Дальше<br>Россы от<br>11.11.15<br>дальше | Разборка железобетонных фундаментов (уровня в среднем)<br><br>ИНДЕКС К ПОЗИЦИИ:<br>ТЕРм64-04-001-01 ОЗП=21,43; ЗМ=9,05; ЗМД=21,43; МАТ=12,09<br>НР (1208,98 руб.): 8494=11054*0,9*0,85 ом ФОТ<br>СГ (695,04 руб.): 4836=5054*0,85*0,8 ом ФОТ  | 1 м3                         |   | 0,4     | 6781,12  | 2595,58  | 3800    | 1002,57 | 2712,45 | 1038,23 | 1520  | 401,03 | 15,45<br>6,18  | 5,63<br>2,2 |

## Гранд-СМЕТА

| 1  | 2  | 3                        | 4  | 5           | 6      | 7        | 8        | 9       | 10     | 11      | 12      | 13      | 14     | 15     | 16   |
|----|----|--------------------------|--|-------------|--------|----------|----------|---------|--------|---------|---------|---------|--------|--------|------|
| 6  | 6  | ТЕР46-04-001-02<br>Прям. | Разборка бетонных фундаментов (демонтаж)<br>Болванки в прямые<br>Индикс к проекту:<br>ТЕР46-04-001-02 ОДП-23.43 ЗМ-9.51 ЗМ4-23.43<br>Прям<br>Индикс к проекту:<br>НР (1201.69 руб.): 646-1036*89.00,83) см ФОТ<br>СП (658.29 руб.): 688-1068*10.85*0.8) см ФОТ<br>11.11.15 | 1 м3        | 0,69   | 3402,96  | 1372,86  | 1830,1  | 305,62 | 2348,04 | 1085,27 | 1262,77 | 348,88 | 9,59   | 2,84 |
| 7  | 7  | ТЕР67-3-1<br>Прям.       | Демонтаж кабелей силовых<br>Индикс к проекту:<br>ТЕР67-03-01 ОДП-23.43 ЗМ-11,86 ЗМ4-23.43<br>Прям<br>Индикс к проекту:<br>НР (612,37 руб.): 728-829*0,87 см ФОТ<br>СП (412,27 руб.): 528-638*0,8 см ФОТ<br>11.11.15  | 100 м       | 0,6103 | 1394,59  | 1391,27  | 3,32    | 2,34   | 851,12  | 849,09  | 2,03    | 1,43   | 9,64   | 0,01 |
| 8  | 8  | ТЕР56-1-1<br>Прям        | Демонтаж оконных коробок в каменных стенах с<br>отливной штукатурки в откосах<br>Индикс к проекту:<br>ТЕР56-01-01 ОДП-23.43 ЗМ-9.93 ЗМ4-23.43<br>НР (605,8 руб.): 708-828*0,85 см ФОТ<br>СП (497 руб.): 508-624*0,8 см ФОТ   | 100 коробок | 0,05   | 20620,94 | 19454,16 | 1166,78 | 425,72 | 1031,05 | 972,71  | 58,34   | 21,29  | 128,73 | 2,15 |
| 9  | 9  | БНМ № 88<br>(4 кв 2017г) | Получка строительного мусора вручную<br>(деревянные обрамления, оконные блоки, дверные<br>проемы в стенах)<br>НР 438-1098*0,85 см ФОТ<br>СП 488-628*0,8 см ФОТ   | тн          | 1,4375 | 535,53   |          | 535,53  |        | 769,82  |         | 769,82  |        |        |      |
| 10 | 10 | БНМ № 88<br>(4 кв 2017г) | Получка строительного мусора с использованием<br>экскаватора и ежесекундно крана до 0,5 м3<br>(железобетонные, бетонные фундаменты,<br>противопоис)  | тн          | 2,68   | 37,91    |          | 37,91   |        | 101,6   |         | 101,6   |        |        |      |
| 11 | 11 | БНМ № 88<br>(4 кв 2017г) | Перевозка строительного мусора на расстояние 15<br>км<br>НР 628-096*0,85 см ФОТ<br>СП 08-08*0,8 см ФОТ   | тн          | 4,1175 | 161,82   |          | 161,82  |        | 666,29  |         | 666,29  |        |        |      |

Раздел 2. Монтажные работы №1126, 1127, 1237, 1238, 1239



## Гранд-СМЕТА

| 1  | 2  | 3   | 4   | 5       | 6      | 7         | 8         | 9        | 10       | 11         | 12        | 13        | 14      | 15             | 16              |
|----|----|---|---|---------|--------|-----------|-----------|----------|----------|------------|-----------|-----------|---------|----------------|-----------------|
| 12 | 12 | ТЕРм03-05-001-01  | Лифт пассажирский со скоростью движения кабин до 1 м/с; грузоподъемностью 400 кг, количество остановок 9, высота шахты 29 м (в т.ч. п.6.1. ВОР - Установка обрамлений дверных проемов дверей шахты лифта (элет м/к, толщиной 2 мм по ГОСТ 19904-90; Конструктивные элементы вспомогательного назначения из профильного проката, включая закладку порогов дверей шахты на этажных площадках); п.6.2 ВОР - Монтаж направляющих лифта: 2 направляющие (противовес), 2 направляющие (кабины) - моноорельс, крепление направляющих (кранштейны, болты); п.6.9 ВОР - Дюбель-тросы 6х40) | 1 лифт  |        | 239390,26 | 167302,85 | 40995,95 | 15805,18 | 1196951,3  | 836514,25 | 204979,75 | 79025,9 | 1047<br>5235   | 66,07<br>330,35 |
|    |    | Исполн:<br>Исполн:<br>Россия от<br>11.11.15<br>Автомобиль   | ИЗМЕНЕНО К ПОЯВЛЕНИЮ:<br>ТЕРм03-05-001-01 ОЗН-23.43; ЗАМ-9.07; ЗОМ-23.43; МАТ-14.07<br>НР (622562.3 руб.) 68% - 666470,55 от ФОТ<br>СП (429459,27 руб.) - 48% - 40870,8 от ФОТ  |         |        |           |           |          |          |            |           |           |         |                |                 |
| 13 | 13 | ТЕРм03-05-001-06  | За каждой метр высоты шахты, более или менее указанного в характеристике лифта, добавлять или уменьшать для лифтов грузоподъемностью до 400, 500 кг (за высоты шахты 28,7)  | 1 м     | -3,325 | 1687,49   | 1667,51   |          |          |            | -5610,9   | -5544,47  |         | 10,3<br>-34,25 |                 |
|    |    | Исполн:<br>Россия от<br>11.11.15<br>Автомобиль              | ИЗМЕНЕНО К ПОЯВЛЕНИЮ:<br>ТЕРм03-05-001-06 ОЗН-23.43; МАТ-14.07<br>НР (3770,24 руб.) 68% - 69870,85 от ФОТ<br>СП (23661,35 руб.) - 48% - 66870,8 от ФОТ  |         |        |           |           |          |          |            |           |           |         |                |                 |
| 14 | 14 | Счет-фактура №33 от 12.03.2018г. ООО "Торговый дом "ИМПОРТ" | Лифты пассажирские, грузоподъемность 400кг, скорость 0,63 м/с, 9 остановок, исполнение ЕЗ0, в комплекте с обрамлением, с учетом доставки до объекта в г. Омск.  | шт.     | 5      | 844322,03 |           |          |          | 4221610,15 |           |           |         |                |                 |
| 15 | 15 | 500-9264-00020  | Трубы полихлорвиниловые (ПХВ) гофрированные, диаметр 20 мм  | м       | 155    | 6,07      |           |          |          | 940,85     |           |           |         |                |                 |
| 16 | 16 | ТССН-104-0169   | Комплекс (эскизы)   | 100 шт. | 3,4    | 235,39    |           |          |          | 800,33     |           |           |         |                |                 |
|    |    | Исполн:<br>Исполн:<br>Россия от<br>11.11.15<br>Автомобиль   |   |         |        |           |           |          |          |            |           |           |         |                |                 |
| 17 | 17 | ТССН-501-8190   | Кабель силовой с медными жилами с поливинилхлоридной изоляцией в поливинилхлоридной оболочке без защитного покрова ВВГ, напряжением 0,66 кВ, число жил - 3 и сечением 1,5 мм2   | 1000 м  | 0,155  | 37605,93  |           |          |          | 5828,92    |           |           |         |                |                 |
|    |    | Исполн:<br>Исполн:<br>Россия от<br>11.11.15<br>Автомобиль   |   |         |        |           |           |          |          |            |           |           |         |                |                 |
| 18 | 18 | 500-9011-00101  | Выключатели однополюсные открытой проводки серии "Валентина" СИ6-038  | шт.     | 5      | 42,57     |           |          |          | 212,85     |           |           |         |                |                 |

Гранд-СМЕТА

| 1  | 2  | 3  | 4   | 5     | 6  | 7      | 8 | 9 | 10 | 11    | 12 | 13 | 14 | 15 | 16 |
|----|----|--|---|-------|----|--------|---|---|----|-------|----|----|----|----|----|
| 19 | 19 | 566-5013-00150   | Росетте одножесткие открытой проводки серии "Валентина" РА 10-266 | шт.   | 5  | 35,92  |   |   |    | 179,6 |    |    |    |    |    |
| 20 | 20 | 500-9701-00320<br>Пров.                                      | Светодиодная светодиодные МД-140 БИТ                              | шт.   | 25 | 679,12 |   |   |    | 16978 |    |    |    |    |    |
| 21 | 21 | Счет-фактура №61 от 15.05.2018г., ООО "Торговый дом "ИМПОРТ" | Конденсатор (Блок цифровой) БЛ45.0 "Экспоз"                       | шт    | 5  | 7260   |   |   |    | 36300 |    |    |    |    |    |
| 22 | 22 | Счет-фактура №61 от 15.05.2018г., ООО "Торговый дом "ИМПОРТ" | Преобразователь микрофона АБРМ-5.435.006                          | шт    | 5  | 120    |   |   |    | 600   |    |    |    |    |    |
| 23 | 23 | Счет-фактура №61 от 15.05.2018г., ООО "Торговый дом "ИМПОРТ" | Кнопка БЛ-45, БН-50   | шт    | 5  | 250    |   |   |    | 1250  |    |    |    |    |    |
| 24 | 24 | Счет-фактура №61 от 15.05.2018г., ООО "Торговый дом "ИМПОРТ" | Комплект кабелей для подключения БЛ45                             | компл | 5  | 700    |   |   |    | 3500  |    |    |    |    |    |
| 25 | 25 | Счет-фактура №61 от 15.05.2018г., ООО "Торговый дом "ИМПОРТ" | Устройство прозвонки АБРМ-5.430.051-01                            | шт    | 5  | 550    |   |   |    | 2750  |    |    |    |    |    |

## Гранд-СМЕТА

| 1  | 2  | 3                 | 4   | 5              | 6      | 7         | 8        | 9       | 10     | 11       | 12       | 13     | 14    | 15     | 16   |
|----|----|-------------------|---|----------------|--------|-----------|----------|---------|--------|----------|----------|--------|-------|--------|------|
| 26 | 26 | ТЕР99-04-013-01   | Монтаж, противопожарных дверей, оконных проемов   | 1 м2 проема    | 8,45   | 1020,69   | 391,28   | 102,41  |        | 8624,83  | 3306,32  | 865,36 |       | 2,07   |      |
|    |    | Индикс к позиции: |   |                |        |           |          |         |        |          |          |        |       | 17,49  |      |
|    |    | Прокат            | ТЕР99-04-013-01 ОЗН-23.43; ЗМК-6.76; МАГ-7.67   |                |        |           |          |         |        |          |          |        |       |        |      |
|    |    | Минимум           | НР (262,37 руб.): 608*508*10,9*0,85 от ФОТ  |                |        |           |          |         |        |          |          |        |       |        |      |
|    |    | Россия от         | СП (2203,33 руб.): 3856*838*10,85*0,85 от ФОТ   |                |        |           |          |         |        |          |          |        |       |        |      |
|    |    | 11.11.15          |   |                |        |           |          |         |        |          |          |        |       |        |      |
|    |    | А880000р          |   |                |        |           |          |         |        |          |          |        |       |        |      |
| 27 | 27 | 201-9005-00030    | Двери противопожарные ДПМ-0130(Е1 30)   | м2             | 8,45   | 7181,75   |          |         |        | 60736,49 |          |        |       |        |      |
| 28 | 28 | ТЕР10-01-034-03   | Установка в жилых и общественных зданиях оконных блоков из ПВХ профилей: поворотных (откидных, поворотно-откидных) с площадью проема до 2 м2 одностворчатых | 100 м2 проемов | 0,0309 | 531827,95 | 34983,57 | 4690,15 | 421,04 | 16433,48 | 1080,99  | 144,93 | 13,01 | 216,08 | 1,76 |
|    |    | Индикс к позиции: |   |                |        |           |          |         |        |          |          |        |       | 6,68   | 0,05 |
|    |    | Прокат            | Прокат  |                |        |           |          |         |        |          |          |        |       |        |      |
|    |    | Минимум           | Прокат  |                |        |           |          |         |        |          |          |        |       |        |      |
|    |    | Россия от         | Прокат  |                |        |           |          |         |        |          |          |        |       |        |      |
|    |    | 11.11.15          | Прокат  |                |        |           |          |         |        |          |          |        |       |        |      |
|    |    | А880000р          | Прокат  |                |        |           |          |         |        |          |          |        |       |        |      |
|    |    |                   | Индикс к позиции:   |                |        |           |          |         |        |          |          |        |       |        |      |
|    |    |                   | ТЕР10-01-034-03 ОЗН-23.43; ЗМК-10.19; ЗМК-23.43; МАГ-1.34   |                |        |           |          |         |        |          |          |        |       |        |      |
|    |    |                   | НР (1133,46 руб.): 908*1388*10,9*0,85 от ФОТ  |                |        |           |          |         |        |          |          |        |       |        |      |
|    |    |                   | СП (413,34 руб.): 428*638*10,85*0,85 от ФОТ   |                |        |           |          |         |        |          |          |        |       |        |      |
| 29 | 29 | ТЕР962-2-4        | Прокат  | 100 м2 окраски | 1,1913 | 12397,67  | 9800,07  | 102,11  | 23,9   | 14769,34 | 11674,82 | 121,64 | 28,47 | 61,33  | 0,1  |
|    |    | Индикс к позиции: |   |                |        |           |          |         |        |          |          |        |       | 73,06  | 0,12 |
|    |    | Россия от         | Индикс к позиции:   |                |        |           |          |         |        |          |          |        |       |        |      |
|    |    | 11.11.15          | ТЕР962-02-01 ОЗН-23.43; ЗМК-11.86; ЗМК-23.43; МАГ-3.2   |                |        |           |          |         |        |          |          |        |       |        |      |
|    |    | А880000р          | НР (70938,24 руб.): 688*408*10,85 от ФОТ  |                |        |           |          |         |        |          |          |        |       |        |      |
|    |    |                   | СП (4681,37 руб.): 408*508*10,85 от ФОТ   |                |        |           |          |         |        |          |          |        |       |        |      |
| 30 | 30 | ТЕР962-16-4       | Окрашивание водоэмульсионными составами поверхностей стен, ранее окрашенных: водоэмульсионной краской, с расходом старой краски более 35%                   | 100 м2 окраски | 0,396  | 12143,25  | 4729,81  | 92,31   | 23,9   | 4808,73  | 1873     | 36,55  | 9,46  | 29,6   | 0,1  |
|    |    | Индикс к позиции: |   |                |        |           |          |         |        |          |          |        |       | 11,72  | 0,04 |
|    |    | Россия от         | Индикс к позиции:   |                |        |           |          |         |        |          |          |        |       |        |      |
|    |    | 11.11.15          | ТЕР962-16-01 ОЗН-23.43; ЗМК-11.86; ЗМК-23.43; МАГ-3.05  |                |        |           |          |         |        |          |          |        |       |        |      |
|    |    | А880000р          | НР (12800,67 руб.): 688*408*10,85 от ФОТ  |                |        |           |          |         |        |          |          |        |       |        |      |
|    |    |                   | СП (732,98 руб.): 408*508*10,85 от ФОТ  |                |        |           |          |         |        |          |          |        |       |        |      |
| 31 | 31 | ТЕР962-17-4       | Окрашивание водоэмульсионными составами поверхностей потолков, ранее окрашенных: водоэмульсионной краской, с расходом старой краски более 35%               | 100 м2 окраски | 0,4897 | 12909,3   | 5397,8   | 92,31   | 23,9   | 6321,68  | 2643,3   | 45,2   | 11,7  | 33,78  | 0,1  |
|    |    | Индикс к позиции: |   |                |        |           |          |         |        |          |          |        |       | 16,54  | 0,05 |
|    |    | Россия от         | Индикс к позиции:   |                |        |           |          |         |        |          |          |        |       |        |      |
|    |    | 11.11.15          | ТЕР962-17-01 ОЗН-23.43; ЗМК-11.86; ЗМК-23.43; МАГ-3.05  |                |        |           |          |         |        |          |          |        |       |        |      |
|    |    | А880000р          | НР (1805,4 руб.): 688*408*10,85 от ФОТ  |                |        |           |          |         |        |          |          |        |       |        |      |
|    |    |                   | СП (11062 руб.): 408*508*10,85 от ФОТ   |                |        |           |          |         |        |          |          |        |       |        |      |
| 32 | 32 | ТЕР962-6-4        | Прокат  | 100 м2 окраски | 0,4897 | 8400,8    | 5683,88  | 72,59   | 23,9   | 4113,87  | 2783,4   | 35,55  | 11,7  | 35,57  | 0,1  |
|    |    | Индикс к позиции: |   |                |        |           |          |         |        |          |          |        |       | 17,42  | 0,05 |
|    |    | Россия от         | Индикс к позиции:   |                |        |           |          |         |        |          |          |        |       |        |      |
|    |    | 11.11.15          | ТЕР962-06-04 ОЗН-23.43; ЗМК-11.86; ЗМК-23.43; МАГ-1.12  |                |        |           |          |         |        |          |          |        |       |        |      |
|    |    | А880000р          | НР (15000,67 руб.): 688*408*10,85 от ФОТ  |                |        |           |          |         |        |          |          |        |       |        |      |
|    |    |                   | СП (1118,04 руб.): 408*508*10,85 от ФОТ   |                |        |           |          |         |        |          |          |        |       |        |      |
| 33 | 33 | ТЕР11-01-011-03   | Устройство стоек: бетонных толщиной 20 мм (толщина кирпича)   | 100 м2 стяжки  | 0,1384 | 13012,93  | 5866,87  | 574,24  | 303,89 | 1800,99  | 811,97   | 79,47  | 42,06 | 40,65  | 1,27 |
|    |    | Индикс к позиции: |   |                |        |           |          |         |        |          |          |        |       | 5,63   | 0,18 |
|    |    | Россия от         | Индикс к позиции:   |                |        |           |          |         |        |          |          |        |       |        |      |
|    |    | 11.11.15          | ТЕР11-01-011-03 ОЗН-23.43; ЗМК-9.16; ЗМК-23.43; МАГ-3.33  |                |        |           |          |         |        |          |          |        |       |        |      |
|    |    | А880000р          | НР (922,17 руб.): 948*1238*10,9*0,85 от ФОТ   |                |        |           |          |         |        |          |          |        |       |        |      |
|    |    |                   | СП (303,04 руб.): 518*1238*10,85*0,85 от ФОТ  |                |        |           |          |         |        |          |          |        |       |        |      |

Раздел 3. Электрооборудование №1126, 1127, 1237, 1238, 1239

Раздел 3. Электрооборудование №1126, 1127, 1237, 1238, 1239

|    |    |   |  |         |         |          |          |         |       |         |         |        |       |       |      |
|----|----|---|--|---------|---------|----------|----------|---------|-------|---------|---------|--------|-------|-------|------|
| 35 | 35 | ТЕРм08-02-390-01<br>ДРУЖА<br>Минусинск<br>Россия от<br>11.11.15<br>Маслобен | Коробка электросиловое; шириной до 40 мм<br>ИНДЕКС К ПОЗИЦИИ:<br>ТЕРм08-02-390-01 ОЗП-23.4Г; ЗМ-5.2Г; ЗМ-23.4Г; МАТ-4.19<br>НР (1418 руб.): 81%-85%+0.85 ам фот<br>СП (616.42 руб.): 32%-65%+0.8 ам фот  | 100 м   | 0,6103  | 3216,04  | 2666,43  | 139,03  | 2,34  | 1962,75 | 1749,38 | 84,83  | 1,43  | 16,29 | 0,01 |
| 36 | 36 | 500-9801-00053  | Каналы кабельные [ХВ 2х3х6 мм М (свинцов 2090 мм)]   | шт.     | 31      | 33,33    |          |         |       | 1033,23 |         |        |       |       |      |
| 37 | 37 | ТЕРм08-02-399-01<br>ДРУЖА<br>Минусинск<br>Россия от<br>11.11.15<br>Маслобен | Провод в коробках, сечением: до 6 мм2<br>ИНДЕКС К ПОЗИЦИИ:<br>ТЕРм08-02-399-01 ОЗП-23.4Г; ЗМ-11.9Г; ЗМ-23.4Г; МАТ-5<br>НР (2418 руб.): 81%-85%+0.85 ам фот<br>СП (156.52 руб.): 32%-65%+0.8 ам фот   | 106 м   | 0,6103  | 625,61   | 490,86   | 20,66   | 2,34  | 381,81  | 209,57  | 12,61  | 1,43  | 2,82  | 0,01 |
| 38 | 38 | ТС.СЛ.501-8190  | Кабель силовой с медными жилами с поливинилхлоридной изоляцией в поливинилхлоридной оболочке без защитного покрова ВВГ, напряжением 0,66 кВ, число жил - 3 и сечением 1,5 мм2  | 1006 м  | 0,06103 | 37605,93 |          |         |       | 2295,09 |         |        |       |       |      |
| 39 | 39 | ТЕРм08-03-594-16<br>ДРУЖА<br>Минусинск<br>Россия от<br>11.11.15<br>Маслобен | Светильник в подвесных потолках, устанавливаемый на закладных деталях, количество ламп в светильнике до 2<br>ИНДЕКС К ПОЗИЦИИ:<br>ТЕРм08-03-594-16 ОЗП-23.4Г; ЗМ-11.9Г; ЗМ-23.4Г; МАТ-8.7Г<br>НР (1429,29 руб.): 81%-85%+0.85 ам фот<br>СП (617,88 руб.): 32%-65%+0.8 ам фот | 100 шт. | 0,1     | 19656,44 | 17465,19 | 1611,86 | 186,5 | 1965,64 | 1746,52 | 161,19 | 18,65 | 95,2  | 0,78 |
| 40 | 40 | Счет-фактура №75 от 31.05.2018г. ООО "Торговый дом "ЧЕМОПТ"                 | Светильник светодиодный АРСТIC. OPL ECO LED 1200 5000K   | шт      | 10      | 4940,95  |          |         |       | 49409,5 |         |        |       |       |      |
| 41 | 41 | ТЕРм08-03-591-01<br>ДРУЖА<br>Минусинск<br>Россия от<br>11.11.15<br>Маслобен | Выключатель, одноклавишный неустойчивого типа при открытой проводке<br>ИНДЕКС К ПОЗИЦИИ:<br>ТЕРм08-03-591-01 ОЗП-23.4Г; ЗМ-11.9Г; ЗМ-23.4Г; МАТ-7.23<br>НР (23148 руб.): 81%-85%+0.85 ам фот<br>СП (119,91 руб.): 32%-65%+0.8 ам фот   | 106 шт. | 0,05    | 6180,01  | 5797,28  | 140,3   | 7,26  | 309     | 289,86  | 7,02   | 0,36  | 31,6  | 0,03 |
| 42 | 42 | 500-9011-00101  | Выключатели одноклавишные открытой проводки серия "Валентина" С16-038  | шт.     | 5       | 42,57    |          |         |       | 212,85  |         |        |       |       |      |

Wm. H. D. Greenough

Sumner, N. H. 1860

Walter H. Parnell

Заказчик - Некоммерческая организация "Региональный фонд капитального ремонта многоквартирных домов", расположенная по адресу: юридический по ОКПО 644043, г.Омск, ул. Красnofлотская, д.24, фактический адрес: 644043, г.Омск, ул. Красnofлотская, д.24, Тел.: +7(3812)900-300

Подрядчик - ООО "Импорт-Лифт", расположенный по адресу: юридический: 628400, Российская Федерация, Ханты-Мансийский Автономный округ- Югра, АО, г. Сургут, ул. Университетская, д.7, оф. 11, тел.: 8 (3462) 55-05-85

Стройка - Здание по адресу: г. Омск, ул. Перелета, дом 2

Объект - Здание по адресу: г. Омск, ул. Перелета, дом 2. Замена лифтового оборудования (Демонтажные, монтажные работы и электрооборудование)

|                            |  |                   |
|----------------------------|--|-------------------|
| Форма по ОКУД              |  | Код               |
|                            |  | 0322005           |
| по ОКТО                    |  | 09490879          |
| по ОКПО                    |  | 73165016          |
| Вид деятельности по ОКДН   |  |                   |
| Договор подряда (контракт) |  | номер 2017/321/ЭА |
|                            |  | дата 16.02.2018   |
| Вид операции               |  |                   |

| Номер документа | Дата составления | Отчетный период |            |
|-----------------|------------------|-----------------|------------|
|                 |                  | с               | по         |
| 2               | 17.08.2018       | 07.04.2018      | 17.08.2018 |

АКТ  
О ПРИЕМКЕ ВЫПОЛНЕННЫХ РАБОТ

| Номер<br>по порядку  | Обосно-<br>вание | Наименование | Ед. изм. | Кол. | Стоимость единицы, руб. |             |         |         |       | Общая стоимость, руб. |    |    |    | Т/з<br>осн. раб.<br>(на ед./<br>всего) | Т/з мех.<br>(на ед./<br>всего) |
|--|------------------|--------------|----------|------|-------------------------|-------------|---------|---------|-------|-----------------------|----|----|----|--|--------------------------------|
|  |                  |              |          |      | Всего                   | В том числе |         |         | Всего | В том числе           |    |    |    |  |                                |
|  | Осн.З/л          | Эк.Маш.      | З/лМех.  |      |                         | Осн.З/л     | Эк.Маш. | З/лМех. |       |                       |    |    |    |  |                                |
| 1  | 2                | 3            | 4        | 5    | 6                       | 7           | 8       | 9       | 10    | 11                    | 12 | 13 | 14 | 15                                     | 16                             |
| Раздел 4. Демонтажные работы №1126, 1127, 1237, 1238, 1239. Включить |                  |              |          |      |                         |             |         |         |       |                       |    |    |    |  |                                |

## Гранд-СМЕТА

| 1  | 2  | 3   | 4   | 5   | 6     | 7      | 8      | 9      | 10 | 11     | 12 | 13     | 14 | 15           | 16 |
|--|----|---|---|-----|-------|--------|--------|--------|----|--------|----|--------|----|--------------|----|
| 1  | 15 | ТЕРм03-05-061-06<br>Проект<br>Монтаж<br>Ресурсы<br>11.11.15<br>Монтаж | ДЕМОНТАЖ: За каждый метр высоты шахты, более или менее указанных в характеристике лифта, добавлять или уменьшать для лифтов грузоподъемностью: до 400, 500 кг (до высоты шахты 28,7 м)<br>факт: 17 м 1.1. Демонтаж оборудования, которое не подлежит дальнейшему использованию (продвинутого в кону без разборки и резки: ОЗП-0.3, ЗМФ-0.3 с расч., ЗМФ-0.3, МАТ-0 с расч., ТЗ-0.3, ТЗ-0.3)<br>ИТЕРАС К ПОЗИЦИИ:<br>ТЕРм03-05-061-06 ОЗП-11.41: МАТ-1.4.07<br>НР 650.51 руб./д. 65% = 90% * 0.85 ам фот<br>СП 148.22 руб./д. 48% = 68% * 0.8 ам фот | 1 м | 1,825 | 500,25 | 500,25 |        |    |        |    |        |    | 3,09<br>5,64 |    |
| 2  | 16 | ВИМ № 88<br>(4 кв 2017г)  | Погрузка строительного мусора с использованием экскаваторами емкостью ковша до 0,5 м3 (железобетонные, бетонные фундаменты, противосея)<br>НР 63% = 100% * 0.85 ам фот<br>СП 48% = 68% * 0.8 ам фот   | тн  | 1,879 | 37,91  |        | 37,91  |    | 71,23  |    | 71,23  |    |              |    |
| 3  | 17 | ВИМ № 88<br>(4 кв 2017г)  | Перевозка строительного мусора на расстояние 15 км<br>НР 0% = 0% * 0.85 ам фот<br>СП 0% = 0% * 0.8 ам фот   | тн  | 1,879 | 161,82 |        | 161,82 |    | 304,06 |    | 304,06 |    |              |    |
| Раздел 5. Монтажные работы №1126, 1127, 1237, 1238, 1239. Включить |    |   |   |     |       |        |        |        |    |        |    |        |    |              |    |

## Раздел 5. Монтажные работы №126, 127, 1237, 1238, 1239. Включить

|  |    |   |  |             |       |         |         |        |  |          |         |        |  |               |  |
|--|----|---|--|-------------|-------|---------|---------|--------|--|----------|---------|--------|--|---------------|--|
| 1  | 18 | ТЕРм03-05-061-06<br>Проект<br>Монтаж<br>Ресурсы<br>11.11.15<br>Монтаж | За каждый метр высоты шахты, более или менее указанных в характеристике лифта, добавлять или уменьшать для лифтов грузоподъемностью: до 400, 500 кг (до высоты шахты 28,7 м)<br>ИТЕРАС К ПОЗИЦИИ:<br>ТЕРм03-05-061-06 ОЗП-11.41: МАТ-1.4.07<br>НР 650.51 руб./д. 65% = 90% * 0.85 ам фот<br>СП 148.22 руб./д. 48% = 68% * 0.8 ам фот | 1 м         | 1,825 | 1687,49 | 1667,51 |        |  |          |         |        |  | 10,3<br>18,8  |  |
| 5  | 19 | 500-9701-00320<br>Прим.   | Светильники светодиодные МД-140 6Вт  | шт.         | 25    | 679,12  |         |        |  | 16978    |         |        |  |               |  |
| 6  | 20 | ТЕРм03-04-013-01<br>Проект<br>Монтаж<br>Ресурсы<br>11.11.15<br>Монтаж | Монтаж противопожарных дверей: однополосных стальных<br>ИТЕРАС К ПОЗИЦИИ:<br>ТЕРм03-04-013-01 ОЗП-11.41: ЗМФ-0.36: МАТ-1.4.07<br>НР 1230.12 руб./д. 65% = 90% * 0.9 * 0.85 ам фот<br>СП 1121.64 руб./д. 58% = 85% * 0.85 * 0.8 ам фот  | 1 м2 проема | 4,96  | 1020,69 | 391,28  | 102,41 |  | 5062,62  | 1940,75 | 507,95 |  | 2,07<br>10,27 |  |
| 7  | 21 | 201-9905-00030  | Двери противопожарные ДПМ-01(30)(Е.30)   | м2          | 4,96  | 7187,75 |         |        |  | 35651,24 |         |        |  |               |  |
| Итого прямые затраты по акту в текущих ценах |    |   |  |             |       |         |         |        |  | 62059,78 | 5896,92 | 883,24 |  | 34,71         |  |
| Классификация расходов                       |    |   |  |             |       |         |         |        |  | 4029,32  |         |        |  |               |  |
| Чистая прибыль                               |    |   |  |             |       |         |         |        |  | 3024,6   |         |        |  |               |  |
| Итого по акту:                               |    |   |  |             |       |         |         |        |  |          |         |        |  |               |  |
| Итого Строительные работы                    |    |   |  |             |       |         |         |        |  | 60531,91 |         |        |  | 10,27         |  |
| Итого Монтажные работы                       |    |   |  |             |       |         |         |        |  | 8581,79  |         |        |  | 24,44         |  |
| Итого  |    |   |  |             |       |         |         |        |  | 69113,7  |         |        |  | 34,71         |  |
| В том числе:                                 |    |   |  |             |       |         |         |        |  |          |         |        |  |               |  |

## Гранд-СМЕТА

| 1  | 2 | 3 | 4 | 5 | 6 | 7 | 8 | 9 | 10 | 11       | 12 | 13 | 14 | 15    | 16 |
|--|---|---|---|---|---|---|---|---|----|----------|----|----|----|-------|----|
| Материалы                                      |   |   |   |   |   |   |   |   |    | 55279,62 |    |    |    |       |    |
| Металлы и механизмы                            |   |   |   |   |   |   |   |   |    | 883,24   |    |    |    |       |    |
| - ФОТ  |   |   |   |   |   |   |   |   |    | 5896,92  |    |    |    |       |    |
| Накладные расходы                              |   |   |   |   |   |   |   |   |    | 4029,32  |    |    |    |       |    |
| Сметная прибыль                                |   |   |   |   |   |   |   |   |    | 3024,6   |    |    |    |       |    |
| Понижающий коэффициент 69 113,70 * 0,800855457 |   |   |   |   |   |   |   |   |    | 55350,08 |    |    |    |       |    |
| НДС 18%  |   |   |   |   |   |   |   |   |    | 9963,01  |    |    |    |       |    |
| ВСЕГО по акту                                  |   |   |   |   |   |   |   |   |    | 65313,09 |    |    |    | 34,71 |    |

Сдел: Представитель ООО "Импорт-Лидер"  
по доверенности №26/МД от 01.02.2018г.

В.Б. Петров

Принял: Главный инженер Некоммерческой организации  
"Региональный фонд капитального ремонта многоквартирных домов"

*И.А. Пестриков*  
И.А. Пестриков

Согласовано: Уполномоченный представитель администрации

Уполномоченный представитель МКД по протоколу

*В.Б. Петров*  
В.Б. Петров

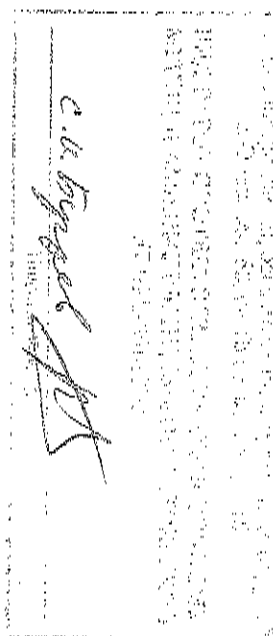

*С.В. Бугаев*  
С.В. Бугаев

*Иванов И.И.*  
*Соловьев П.П.*  
*В.В. Петров*



Заказчик - Некоммерческая организация "Региональный фонд капитального ремонта многоквартирных домов", расположенная по адресу: юридический по ОКПО 644043, г.Омск, ул. Краснофлотская, д.24; фактический адрес: 644043, г.Омск, ул. Краснофлотская, д.24. Тел.: +7(3812)900-300

Подрядчик - ООО "Импорт-Лифт", расположенный по адресу: юридический: 628400, Российская Федерация, Ханты-Мансийский Автономный округ-Югра, АО, г. Сургут, ул. Университетская, д.7, оф. 11, тел.: 8 (3462) 55-05-85

Стройка - Здание по адресу: г. Омск, ул. Перелета, дом 2

Объект - Здание по адресу: г. Омск, ул. Перелета, дом 2. Замена лифтового оборудования (Демонтажные, монтажные работы и электрооборудование)

Вид деятельности по ОКДП

| Договор подряда (контракт) |            |
|----------------------------|------------|
| номер                      | дата       |
| 2017321/5А                 | 16.02.2018 |
| Вид операции               |            |
|                            |            |

| Номер документа | Дата составления | Отчетный период |            |
|-----------------|------------------|-----------------|------------|
|                 |                  | с               | по         |
| 2               | 17.08.2018       | 07.04.2018      | 17.08.2018 |

АКТ

О ПРИЕМКЕ ВЫПОЛНЕННЫХ РАБОТ

| Номер<br>по порядку  | Обосно-<br>вание | Наименование | Ед. изм. | Кол. | Стоимость единицы, руб. |             |   |   | Общая стоимость, руб. |             |    |    | Т/з<br>осн. раб.<br>(на ед./<br>всего) | Т/з мех.<br>(на ед./<br>всего) |    |
|--|------------------|--------------|----------|------|-------------------------|-------------|---|---|-----------------------|-------------|----|----|--|--------------------------------|----|
|  |                  |              |          |      | Всего                   | В том числе |   |   | Всего                 | В том числе |    |    |  |                                |    |
| 2  | 3                | 4            | 5        | 6    |                         | 7           | 8 | 9 |                       | 10          | 11 | 12 | 13                                     | 14                             | 15 |
| 1  | 2                | 3            | 4        | 5    | 6                       | 7           | 8 | 9 | 10                    | 11          | 12 | 13 | 14                                     | 15                             | 16 |
| Раздел 4. Демонтажные работы №1126, 1127, 1237, 1238, 1239. Включить |                  |              |          |      |                         |             |   |   |                       |             |    |    |  |                                |    |

## Гранд-СМЕТА

| 1 | 2  | 3  | 4  | 5   | 6     | 7      | 8      | 9 | 10 | 11     | 12     | 13     | 14 | 15   | 16 |
|---|----|--|--|-----|-------|--------|--------|---|----|--------|--------|--------|----|------|----|
| 1 | 15 | ТЕРм03-05-001-06   | ДЕМОНТАЖ. За каждый метр высоты шахты, более или менее указанных в характеристике лифта, добавлять или уменьшать для лифтов грузоподъемностью: до 400, 500 кг (до высоты шахты 28,7 м) | 1 м | 1,825 | 500,25 | 500,25 |   |    | 912,96 | 912,96 |        |    | 3,09 |    |
|   |    | Индекс<br>Ресурс: см<br>11.1.15<br>Автомоб.  | Индекс<br>Ресурс: см<br>11.1.15<br>Автомоб.  |     |       |        |        |   |    |        |        |        |    | 5,64 |    |
|   |    | Индекс К ПОЗИЦИИ:<br>ТЕРм03-05-001-06 ОЗП-23.43: МАТ-14.07<br>НР (620,81 руб.): 68% = 408% * 0,85 см фот<br>СН (438,12 руб.): 48% = 60% * 0,8 см фот |  |     |       |        |        |   |    |        |        |        |    |      |    |
| 2 | 16 | БИМ № 88 (4 кв 2017г.)   | Погрузка спонтанного мусора с использованием экскаваторами емкостью ковша до 0,5 м3 (железобетонные, бетонные фундаменты, противорес)  | тв  | 1,879 | 37,91  |        |   |    | 37,91  |        | 71,23  |    |      |    |
|   |    |  | НР 83% = 100% * 0,85 см фот<br>СН 48% = 60% * 0,8 см фот   |     |       |        |        |   |    |        |        |        |    |      |    |
| 3 | 17 | БИМ № 88 (4 кв 2017г.)   | Перевозка строительного мусора на расстояние 15 км   | тв  | 1,879 | 161,82 |        |   |    | 161,82 |        | 304,06 |    |      |    |
|   |    |  | НР 0% = 0% * 0,85 см фот<br>СН 0% = 0% * 0,8 см фот  |     |       |        |        |   |    |        |        |        |    |      |    |

## Раздел 5. Монтажные работы №1126, 1127, 1237, 1238, 1239. Включить

|   |    |   |   |             |       |         |         |        |  |          |         |        |  |       |  |
|---|----|---|---|-------------|-------|---------|---------|--------|--|----------|---------|--------|--|-------|--|
| 4 | 18 | ТЕРм03-05-001-06                            | За каждый метр высоты шахты, более или менее указанных в характеристике лифта, добавлять или уменьшать для лифтов грузоподъемностью: до 400, 500 кг (до высоты шахты 28,7м) | 1 м         | 1,825 | 1687,49 | 1667,51 |        |  | 3079,67  | 3043,21 |        |  | 10,3  |  |
|   |    | Индекс<br>Ресурс: см<br>11.1.15<br>Автомоб. | Индекс К ПОЗИЦИИ:<br>ТЕРм03-05-001-06 ОЗП-23.43: МАТ-14.07<br>НР (2069,38 руб.): 68% = 408% * 0,85 см фот<br>СН (1460,74 руб.): 48% = 60% * 0,8 см фот                      |             |       |         |         |        |  |          |         |        |  | 18,8  |  |
| 5 | 19 | 508-9701-000320                             | Светильники светодиодные МД-140 6Вт   | шт.         | 25    | 679,12  |         |        |  | 16978    |         |        |  |       |  |
|   |    | Лифт.                                       |   |             |       |         |         |        |  |          |         |        |  |       |  |
| 6 | 20 | ТЕР09-04-013-01                             | Монтаж: противопожарных дверей, однополных створок  | 1 м2 проема | 4,96  | 1020,69 | 391,28  | 102,41 |  | 5062,62  | 1940,75 | 507,95 |  | 2,07  |  |
|   |    | Индекс<br>Ресурс: см<br>11.1.15<br>Автомоб. | Индекс К ПОЗИЦИИ:<br>ТЕР09-04-013-01 ОЗП-23.43: МАТ-14.07<br>НР (1339,12 руб.): 68% = 408% * 0,85 см фот<br>СН (1123,64 руб.): 48% = 60% * 0,8 см фот                       |             |       |         |         |        |  |          |         |        |  | 10,27 |  |
| 7 | 21 | 201-9005-00030                              | Двери противопожарные ДПМ-01(30(Е1 30)  | м2          | 4,96  | 7187,75 |         |        |  | 35651,24 |         |        |  |       |  |

Из этого раздела загрузить по акту в текущих ценах

фактические расходы

Сметная прибыль

Итого по акту:

Итого Строительные работы

Итого Монтажные работы

Итого

В том числе:

Гранд-СМЕТА

| 1   | 2 | 3 | 4 | 5 | 6 | 7 | 8 | 9 | 10 | 11       | 12 | 13 | 14 | 15    | 16 |
|---|---|---|---|---|---|---|---|---|----|----------|----|----|----|-------|----|
| Материалы   |   |   |   |   |   |   |   |   |    | 53279,62 |    |    |    |       |    |
| Машины и механизмы                                    |   |   |   |   |   |   |   |   |    | 883,24   |    |    |    |       |    |
| ФОТ   |   |   |   |   |   |   |   |   |    | 5896,92  |    |    |    |       |    |
| Накладные расходы                                     |   |   |   |   |   |   |   |   |    | 4029,32  |    |    |    |       |    |
| Сметная прибыль                                       |   |   |   |   |   |   |   |   |    | 3024,6   |    |    |    |       |    |
| Полная стоимость коэффициента 69 113,70 * 0,800855457 |   |   |   |   |   |   |   |   |    | 55350,08 |    |    |    |       |    |
| НДС 18%   |   |   |   |   |   |   |   |   |    | 9963,01  |    |    |    |       |    |
| ВСЕГО по акту   |   |   |   |   |   |   |   |   |    | 65313,09 |    |    |    | 34,71 |    |

Состав: Представитель ООО "Импорт-Лидер"

В.Б. Петров

по доверенности №26/ИИЛ от 01.02.2018г.

Принят: Главный инженер Некоммерческой организации

"Региональный фонд капитального ремонта многоквартирных домов"

И.А. Пестряков

Согласовано: Уполномоченный представитель администрации

Уполномоченный представитель МКД по адресу

г.Т.

И.А. Пестряков

И.И.

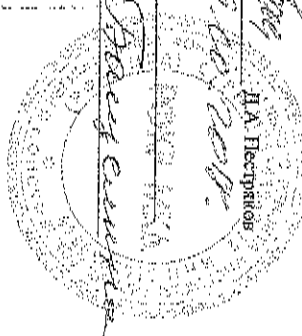
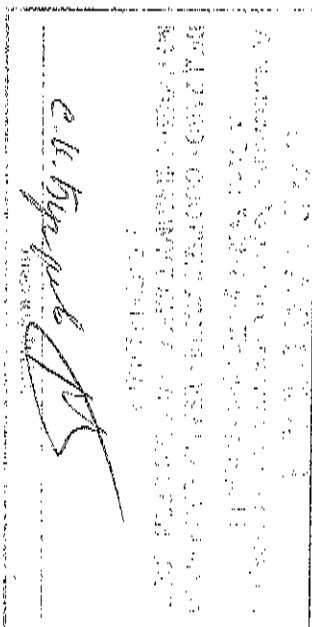

*Состав: Представитель ООО "Импорт-Лидер"*  
*В.Б. Петров*  
*по доверенности №26/ИИЛ от 01.02.2018г.*  
*Принят: Главный инженер Некоммерческой организации*  
*"Региональный фонд капитального ремонта многоквартирных домов"*  
*И.А. Пестряков*  
*Согласовано: Уполномоченный представитель администрации*  
*Уполномоченный представитель МКД по адресу*  
*г.Т.*  
*И.А. Пестряков*  
*И.И.*

## Гранд-СМЕТА

Заказчик - Некоммерческая организация "Региональный фонд капитального ремонта многоквартирных домов", расположенная по адресу: юридический 644043, г.Омск, ул. Краснофлотская, д.24; фактический адрес: 644043, г.Омск, ул. Краснофлотская, д.24. Тел.: +7(3812)900-300  
 Подрядчик - ООО "Лифорт-Лифт", расположенный по адресу: юридический: 628400, Российская Федерация, Ханты-Мансийский Автономный округ-Югра, АО, г.Сургут, ул. Университетская, д.7, оф. 11, тел.: 8 (3462) 55-05-85  
 Стройка - Замена двух пассажирских лифтов, установленных по адресу: г. Омск, ул. Звездная, дом 2Е, лифт №1585, 1586 (подъезды 1-2)  
 Объект - Замена двух пассажирских лифтов, установленных по адресу: г. Омск, ул. Звездная, дом 2Е, лифт №1585, 1586 (подъезды 1-2). Демонтажные, монтажные работы и электрооборудование

Форма по ОК/Д

Код

по ОК/ДО

0322005

по ОК/ДО

03490879

по ОК/ПО

73165016

Вид деятельности по ОК/ДП

номер

2017/321/3А

Вид операции

дата

16.02.2018

| Номер документа | Дата составления | Отчетный период            |
|-----------------|------------------|----------------------------|
| 1               | 17.08.2018       | с 08.03.2018 по 17.08.2018 |

## АКТ

## О ПРИЕМКЕ ВЫПОЛНЕННЫХ РАБОТ

| Номер<br>контракта<br>по<br>смете  | Обосно-<br>вание | Наименование  | Ед. изм.   | Кол.   | Стоимость единицы, руб. |             |          |          |         | Общая стоимость, руб. |           |          |         |       | Т/з<br>осн.руб.<br>(на ед./<br>всего) | Т/з мех.<br>(на ед./<br>всего) |
|--|------------------|---|--|--------|-------------------------|-------------|----------|----------|---------|-----------------------|-----------|----------|---------|-------|---------------------------------------|--------------------------------|
|  |                  |   |  |        | Всего                   | В том числе |          |          | Всего   | В том числе           |           |          |         |       |                                       |                                |
|  | Осн.З/п          | Эк.Маш.   | З/пМех.  |        |                         | Осн.З/п     | Эк.Маш.  | З/пМех.  |         |                       | Осн.З/п   | Эк.Маш.  | З/пМех. |       |                                       |                                |
| 1  | 2                | 3   | 4  | 5      | 6                       | 7           | 8        | 9        | 10      | 11                    | 12        | 13       | 14      | 15    | 16                                    |                                |
| Раздел 1. Демонтаж. Лифты №1585, №1586   |                  |   |  |        |                         |             |          |          |         |                       |           |          |         |       |                                       |                                |
| 1  | 1                | ТЕР.№03-05-001-01<br>Проект Механическое<br>Ремонтное 11.11.13<br>Машин | ДЕМОНТАЖ: Лифт пассажирский со скоростью движения<br>кабины до 1 м/с; грузоподъемностью 320 кг; количество<br>остановок 9, высота шахты 29 м в т.ч. п.1.1 ВОР - Демонтаж<br>конструкций обрешетки дверей шахты лифта, п.1.2 ВОР -<br>Демонтаж направляющих лифта; 2 направляющие<br>(противовеса); 2 направляющие (кабины) - монорельс,<br>крепления направляющих (кронштейны, болты); п.1.3 ВОР -<br>Демонтаж силового кабеля; п.1.4 ВОР - Демонтаж<br>светильников; п.7 ВОР - Демонтаж ответственных коридоров | 1 лифт | 2                       | 62489,64    | 50190,86 | 12298,78 | 4741,55 | 124979,28             | 100381,72 | 24597,56 | 9483,1  | 314,1 | 19,821                                |                                |
|  |                  |   |  |        |                         |             |          |          |         |                       |           |          |         | 628,2 | 39,66                                 |                                |
| ФЕДЕСЦ п.3.2.1 Демонтировать оборудование, которое не подлежит дальнейшему<br>использованию (предельно допустимая нагрузка без разгрузки в рамках ОПН-0-3; 3кВ-0,3 к<br>Вольтаж: 30кВ-0,3; МАТ-0 в разн. ТЗ-0,3; ТЗМ-0,3)<br>ИНДИКАТОР К ПОЗИЦИИ:<br>ТЕР.№03-05-001-01 ОПН-23,43; 3кВ-0,30; 3МА-23,43; МАТ-14,07<br>НР ТЗ08,08 руб.); 0,05%-0008-04,3 от ФОТ (100864,82 руб.)<br>СН (3734,11 руб.); 4886-00840,8 от ФОТ (100864,82 руб.) |                  |   |  |        |                         |             |          |          |         |                       |           |          |         |       |                                       |                                |

Унифицированная форма № КС-2  
 Утверждена постановлением Госкомстата России  
 от 11 ноября 1999 года №160

Гранд-СМЕТА

| 1 | 2   | 3   | 4      | 5      | 6        | 7        | 8       | 9       | 10     | 11      | 12      | 13     | 14     | 15    | 16   |
|---|---|---|--------|--------|----------|----------|---------|---------|--------|---------|---------|--------|--------|-------|------|
| 2 | ТЕР-03-05-001-06<br>Промышленное строительство<br>Ростов от 11.11.15<br>Абсолют       | Демонтаж железобетонных конструкций высотой не более 1 м, включая удаление остатков бетона и арматуры, а также вывоз мусора на полигон. Работы выполняются в соответствии с проектом. | 1 м    | -5,2   | 500,25   | 500,25   |         |         |        | -2601,3 | -2601,3 |        |        | 3,09  |      |
| 3 | ТЕР-01-039-05<br>Прим.<br>Промышленное строительство<br>Ростов от 11.11.15<br>Абсолют | Демонтаж железобетонных конструкций, включая удаление остатков бетона и арматуры, а также вывоз мусора на полигон. Работы выполняются в соответствии с проектом.                      | 100 м2 | 0,0124 | 23942,63 | 15234,38 | 8708,25 | 1854,34 | 206,89 | 188,91  | 107,98  | 22,99  | 97,306 | 7,752 | 0,1  |
| 4 | ТЕР-06-09-1<br>Промышленное строительство<br>Ростов от 11.11.15<br>Абсолют            | Демонтаж железобетонных конструкций, включая удаление остатков бетона и арматуры, а также вывоз мусора на полигон. Работы выполняются в соответствии с проектом.                      | 100 м2 | 0,02   | 29150,44 | 26592,35 | 2558,09 | 706,88  | 583,01 | 531,85  | 51,16   | 14,14  | 179,3  | 3,59  | 0,08 |
| 5 | ТЕР-06-10-1<br>Промышленное строительство<br>Ростов от 11.11.15<br>Абсолют            | Демонтаж железобетонных конструкций, включая удаление остатков бетона и арматуры, а также вывоз мусора на полигон. Работы выполняются в соответствии с проектом.                      | 100 м2 | 0,032  | 5338,29  | 5338,29  |         |         | 170,83 | 170,83  |         |        | 36,28  | 1,16  |      |
| 6 | ТЕР-06-11-1<br>Промышленное строительство<br>Ростов от 11.11.15<br>Абсолют            | Демонтаж железобетонных конструкций, включая удаление остатков бетона и арматуры, а также вывоз мусора на полигон. Работы выполняются в соответствии с проектом.                      | 100 м2 | 0,02   | 20620,94 | 19454,16 | 1166,78 | 425,72  | 412,42 | 389,08  | 23,34   | 8,51   | 128,75 | 2,57  | 0,04 |
| 7 | ТЕР-06-04-001-03<br>Промышленное строительство<br>Ростов от 11.11.15<br>Абсолют       | Демонтаж железобетонных конструкций, включая удаление остатков бетона и арматуры, а также вывоз мусора на полигон. Работы выполняются в соответствии с проектом.                      | 1 м3   | 0,18   | 6781,12  | 2595,58  | 3800    | 1002,57 | 1220,6 | 467,2   | 684     | 180,46 | 15,45  | 5,63  |      |
| 8 | ТЕР-06-04-001-02<br>Промышленное строительство<br>Ростов от 11.11.15<br>Абсолют       | Демонтаж железобетонных конструкций, включая удаление остатков бетона и арматуры, а также вывоз мусора на полигон. Работы выполняются в соответствии с проектом.                      | 1 м3   | 0,24   | 3402,96  | 1572,86  | 1830,1  | 505,62  | 816,71 | 377,49  | 439,22  | 121,35 | 9,59   | 2,84  | 0,68 |
| 9 | ТЕР-06-03-1<br>Промышленное строительство<br>Ростов от 11.11.15<br>Абсолют            | Демонтаж железобетонных конструкций, включая удаление остатков бетона и арматуры, а также вывоз мусора на полигон. Работы выполняются в соответствии с проектом.                      | 100 м  | 0,1979 | 1394,59  | 1391,27  | 3,32    | 2,34    | 275,99 | 275,33  | 0,66    | 0,46   | 9,64   | 1,91  | 0,01 |

## Гранд-СМЕТА

| 1   | 2  | 3  | 4   | 5       | 6       | 7                       | 8         | 9        | 10       | 11         | 12        | 13      | 14       | 15             | 16              |
|---|----|--|---|---------|---------|-------------------------|-----------|----------|----------|------------|-----------|---------|----------|----------------|-----------------|
| 10  | 10 | БИМ № 88 (4 кв 2017г)  | Погрузка строительного мусора вручную   | тн      | 0,78616 | 535,53                  |           | 535,53   |          | 421,01     |           | 421,01  |          |                |                 |
| 11  | 11 | БИМ № 88 (4 кв 2017г)  | Погрузка строительного мусора с использованием экскаваторами емкостью ковшов до 0,5 м3  | тн      | 1,026   | 37,91                   |           | 37,91    |          | 38,9       |           | 38,9    |          |                |                 |
| 12  | 12 | БИМ № 88 (4 кв 2017г)  | Перевозка строительного мусора на расстояние 15 км  | тн      | 1,81216 | 161,82                  |           | 161,82   |          | 293,24     |           | 293,24  |          |                |                 |
| Итого по разделу 1 Демонтаж. Лифты №1585, №1586 |    |  |   |         |         |                         |           |          |          |            | 254807,75 |         |          |                | 41,55           |
| Раздел 2. Монтаж. Лифты №1585, №1586            |    |  |   |         |         |                         |           |          |          |            |           |         |          |                |                 |
| 13  | 13 | ТЕРм03-05-001-01<br>Длина движущая<br>Ростов от 11.11.15<br>А8800/пр | Лифт пассажирский со скоростью движения кабины до 1 м/с; грузоподъемность 400 кг, количество остановок 9, высота шахты 29 м (в т.ч. п.7.1. ВОР - Установка обрамлений дверных проемов дверей шахты лифта (лист х/к, толщиной 2 мм по ГОСТ 19904-90, Конструктивные элементы асбестоцементного назначения из профильного проката); п.7.2 ВОР - Монтаж направляющих лифта: 2 направляющие (противовеса), 2 направляющие (забинны) - монореель, крепления направляющих (кронштейны, болты); п.7.9 ВОР - Дробель-гавозь 6х40) | 1 лифт  | 2       | 239390,26               | 167302,85 | 40995,95 | 15805,18 | 478780,52  | 334605,7  | 81991,9 | 31610,36 | 1047<br>2094   | 66,07<br>132,14 |
| 14  | 14 | ТЕРм03-05-001-06<br>Длина движущая<br>Ростов от 11.11.15<br>А8800/пр | За каждый метр высоты шахты, более или менее указанных в характеристике лифта, добавлять или уменьшать для лифтов грузоподъемностью: до 400, 500 кг (до высоты шахты 26,40м)  | 1 м     | -5,2    | 1687,49                 | 1667,51   |          |          | -8774,95   | -8671,05  |         |          | 10,3<br>-53,56 |                 |
| 15  | 15 | Счет-фактура №33 от 12.03.2018г., ООО "Торговый дом "ИМПОРТ"         | Лифты пассажирские грузоподъемность 400кг, скорость 0,63 м/с, 9 остановок, исполнение Е30, в комплекте с обрамлением, с учетом доставки до объекта в г. Омск<br>МАТ-996300/1,8  | шт.     | 2       | 844322,03<br>996300/1,8 |           |          |          | 1688644,06 |           |         |          |                |                 |
| 16  | 16 | 500-9264-00020   | Трубки полихлорвиниловые (ПХВ) гофрированные, диаметр 20 мм   | м       | 58      | 6,07                    |           |          |          | 352,06     |           |         |          |                |                 |
| 17  | 17 | ТСС-104-0169<br>Длина движущая<br>Ростов от 11.11.15<br>А8800/пр     | Клипсы (Зажимы)   | 100 шт. | 1,28    | 235,39                  |           |          |          | 301,3      |           |         |          |                |                 |

## Гранд-СМЕТА

| 1  | 2  | 3  | 4   | 5           | 6     | 7                 | 8      | 9      | 10 | 11      | 12     | 13    | 14 | 15           | 16 |
|----|----|--|---|-------------|-------|-------------------|--------|--------|----|---------|--------|-------|----|--------------|----|
| 18 | 18 | ТССТ-501-8190<br>Группа компаний<br>Росси от 11.11.15<br>46000000            | Кабель силовой с медными жилами с поливинилхлоридной изоляцией в поливинилхлоридной оболочке без защитного покрова ВВГ, напряжением 0,66 кВ, число жил - 3 и сечением 1,5 мм2 | 1000 м      | 0,058 | 37605,93          |        |        |    | 2181,14 |        |       |    |              |    |
| 19 | 19 | 500-9701-00320<br>Прим.  | Светильники светодиодные (LED) ЖСХ 1301, 1000lm, 8Вт, со стеклом (ТДМ) (МД-140 или аналог со светодиодной лампой 6Вт)   | шт.         | 10    | 679,12            |        |        |    | 6791,2  |        |       |    |              |    |
| 20 | 20 | 500-9011-00104   | Выключатели однополюсные открытой проводки серии "Валентина" С16-038  | шт.         | 2     | 42,57             |        |        |    | 85,14   |        |       |    |              |    |
| 21 | 21 | 500-9013-00150   | Розетки однополюсные открытой проводки серии "Валентина" РА 10-266  | шт.         | 2     | 35,92             |        |        |    | 71,84   |        |       |    |              |    |
| 22 | 22 | Счет-фактура №61 от 15.05.2018г., ООО "Торговый дом "ИМПОРТ"                 | Конденсатор (Блок дифференц) БД15.0 "Эконди"  | шт.         | 2     | 7200<br>8400/1,8  |        |        |    | 14400   |        |       |    |              |    |
| 23 | 23 | Счет-фактура №61 от 15.05.2018г., ООО "Торговый дом "ИМПОРТ"                 | Пределухажель микрофона АБЭМ 5.435.006  | шт.         | 2     | 120<br>141,00/1,8 |        |        |    | 240     |        |       |    |              |    |
| 24 | 24 | Счет-фактура №61 от 15.05.2018г., ООО "Торговый дом "ИМПОРТ"                 | Ключ ВЛ-45, ВЛ-50   | шт.         | 2     | 250<br>250/1,8    |        |        |    | 500     |        |       |    |              |    |
| 25 | 25 | Счет-фактура №61 от 15.05.2018г., ООО "Торговый дом "ИМПОРТ"                 | Комплект кабелей для подключения ВД45   | компл       | 2     | 700<br>826/1,8    |        |        |    | 1400    |        |       |    |              |    |
| 26 | 26 | Счет-фактура №61 от 15.05.2018г., ООО "Торговый дом "ИМПОРТ"                 | Устройство грозазащиты АБРМ 5.430.051-01  | шт.         | 2     | 550<br>640/1,8    |        |        |    | 1100    |        |       |    |              |    |
| 27 | 27 | ТЕР09-04-013-01<br>Прим.<br>Группа компаний<br>Росси от 11.11.15<br>46000000 | Монтаж: противопожарных люков   | 1 м2 проема | 1,244 | 1020,69           | 391,28 | 102,41 |    | 1269,74 | 486,75 | 127,4 |    | 2,07<br>2,58 |    |

## Гранд-СМЕТА

| 1  | 2  | 3  | 4   | 5   | 6      | 7                      | 8        | 9       | 10     | 11       | 12      | 13      | 14    | 15           | 16             |              |
|----|----|--|---|---|--------|------------------------|----------|---------|--------|----------|---------|---------|-------|--------------|----------------|--------------|
| 28 | 28 | Счет-фактура<br>№58 от<br>14.05.2018г.,<br>ООО "Торговый<br>дом "ИМПОРТ" | Лек противопожарный (ЕЛ-30)<br>ММТ-8835.009.18  | шт.                                       | 2      | 7487,29<br>8835.009.18 |          |         |        | 14974,58 |         |         |       |              |                |              |
| 29 | 29 | ТЕР89-04-013-01<br>Противопожарное<br>Росстек от 11.11.15<br>АвстроВор   | Монтаж: противопожарных дверей: однопольных глухих<br><br>ИНДЕКС К ПОЗИЦИИ:<br>ТЕР89-04-013-01 ОДП-23.43: 3М-6.76: МАТ-1.07<br>НР (293.54 руб.): 60% -80% (0.9 м.в.в.) от ФОТ (1.432.52 руб.)<br>СП (633.15 руб.): 28% -32% (0.8 м.в.в.) от ФОТ (1.432.52 руб.)   | 1 м2 проема                               | 3.2    | 1020.69                | 391.26   | 102.41  |        | 3266.21  | 1252.1  | 321.71  |       | 2.07<br>6.62 |                |              |
| 30 | 30 | 201-9005-00030   | Двери противопожарные ДПМ-01/20(ЕЛ 30)  | м2  | 3.2    | 7187.75                |          |         |        | 23000.8  |         |         |       |              |                |              |
| 31 | 31 | ТЕР10-01-034-03<br>Противопожарное<br>Росстек от 11.11.15<br>АвстроВор   | Установка в жилых и общественных зданиях оконных<br>блоков из ПВХ профилей: поворотных (откидных, невостотно<br>откидных) с пилотажно проема до 2 м2 одностворчатых<br>(650х230мм)<br><br>ИНДЕКС К ПОЗИЦИИ:<br>ТЕР10-01-034-03 ОДП-23.43: 2М-1.06: 3М-23.43: МАТ-1.14<br>НР (278.78 руб.): 90% -110% (0.9 м.в.в.) от ФОТ (399.76 руб.)<br>СП (131.2 руб.): 43% -63% (0.8 м.в.в.) от ФОТ (399.76 руб.) | 100 м2<br>проемов                         | 0.0076 | 531827.95              | 34983.57 | 4690.15 | 421.04 |          | 4041.89 | 265.88  | 35.65 | 3.2          | 216.08<br>1.64 | 1.76<br>0.01 |
| 32 | 32 | ТЕР96-2-4<br>Противопожарное<br>Росстек от 11.11.15<br>АвстроВор         | Прокраска масляная окраска ранее окрашенных стен: с<br>подготовкой и расчисткой старой краски более 35%<br><br>ИНДЕКС К ПОЗИЦИИ:<br>ТЕР96-02-04 ОДП-23.43: 3М-1.06: 3М-23.43: МАТ-3.2<br>НР (3418.98 руб.): 68% -80% (0.85 м.в.в.) от ФОТ (5012.91 руб.)<br>СП (2011.16 руб.): 40% -50% (0.8 м.в.в.) от ФОТ (5012.91 руб.)  | 100 м2<br>окрашиваемо<br>й<br>поверхности | 0.5118 | 12397.67               | 9800.07  | 102.11  | 23.9   |          | 6345.13 | 5015.68 | 52.26 | 12.23        | 61.33<br>31.39 | 0.1<br>0.05  |
| 33 | 33 | ТЕР96-2-6-4<br>Противопожарное<br>Росстек от 11.11.15<br>АвстроВор       | Окрашивание водоэмульсионными составами поверхностей<br>стен, ранее окрашенных: водоэмульсионной краской, с<br>расчисткой старой краски более 35%<br><br>ИНДЕКС К ПОЗИЦИИ:<br>ТЕР96-2-6-4 ОДП-23.43: 3М-1.08: 3М-23.43: МАТ-3.05<br>НР (733.18 руб.): 68% -80% (0.85 м.в.в.) от ФОТ (1107.62 руб.)<br>СП (4305 руб.): 40% -50% (0.8 м.в.в.) от ФОТ (1107.62 руб.)                                     | 100 м2<br>окрашиваемо<br>й<br>поверхности | 0.233  | 12143.25               | 4729.81  | 92.31   | 23.9   |          | 2829.38 | 1102.05 | 21.51 | 5.57         | 29.6<br>6.9    | 0.1<br>0.02  |
| 34 | 34 | ТЕР96-2-17-4<br>Противопожарное<br>Росстек от 11.11.15<br>АвстроВор      | Окрашивание водоэмульсионными составами поверхностей<br>потолков, ранее окрашенных: водоэмульсионной краской, с<br>расчисткой старой краски более 35%<br><br>ИНДЕКС К ПОЗИЦИИ:<br>ТЕР96-2-17-04 ОДП-23.43: 3М-1.1.86: 3М-23.43: МАТ-3.05<br>НР (902.28 руб.): 68% -80% (0.85 м.в.в.) от ФОТ (1327.77 руб.)<br>СП (531.41 руб.): 40% -50% (0.8 м.в.в.) от ФОТ (1327.77 руб.)                           | 100 м2<br>окрашиваемо<br>й<br>поверхности | 0.2449 | 12909.3                | 5397.8   | 92.31   | 23.9   |          | 3161.49 | 1321.92 | 22.61 | 5.85         | 33.78<br>8.27  | 0.1<br>0.02  |
| 35 | 35 | ТЕР96-2-6-4<br>Противопожарное<br>Росстек от 11.11.15<br>АвстроВор       | Прокраска масляная окраска ранее окрашенных полов: с<br>подготовкой и расчисткой старой краски более 35%<br><br>ИНДЕКС К ПОЗИЦИИ:<br>ТЕР96-2-06-04 ОДП-23.43: 3М-1.1.9: 3М-23.43: МАТ-3.12<br>НР (732.75 руб.): 68% -80% (0.85 м.в.в.) от ФОТ (1106.45 руб.)<br>СП (443.38 руб.): 40% -50% (0.8 м.в.в.) от ФОТ (1106.45 руб.)   | 100 м2<br>окрашиваемо<br>й<br>поверхности | 0.1942 | 8400.8                 | 5683.88  | 72.59   | 23.9   |          | 1631.44 | 1103.81 | 14.1  | 4.64         | 35.57<br>6.91  | 0.1<br>0.02  |



## Гранд-СМЕТА

| 1   | 2  | 3   | 4  | 5                | 6     | 7        | 8       | 9      | 10     | 11     | 12     | 13    | 14    | 15    | 16   |
|---|----|---|--|------------------|-------|----------|---------|--------|--------|--------|--------|-------|-------|-------|------|
| 36  | 36 | ТЕР11-01-011-03<br>Применение<br>Россия от 11.11.15<br>М8000/пр   | Устройство стяжек, бетонных толщиной 20 мм (подложка в стяжки)   | 100 м2<br>стяжки | 0,048 | 13012,93 | 5866,87 | 574,24 | 303,89 | 624,62 | 281,61 | 27,56 | 14,59 | 40,65 | 1,27 |
|   |    | ИНДЕКС К ПОЗИЦИИ:<br>ТЕР11-01-011-03 ОДП-23.43: ЗМ-9.16: ЗПМ-23.43: МАГ-3.33<br>НР (321,56 руб.): 94%-123%*(0,9*0,85) от ФОТ (342,09 руб.)<br>СП (174,47 руб.): 51%-73%*(0,85*0,8) от ФОТ (342,09 руб.) |  |                  |       |          |         |        |        |        |        |       |       | 1,95  | 0,06 |
| 37  | 37 | ТЕР11-01-011-04<br>Применение<br>Россия от 11.11.15<br>М8000/пр   | Устройство стяжек, на каждое 5 мм изменения толщины стяжки добавлять или исключать к расценке 11-01-011-03 (подложка в стяжки, до толщины 50 мм) | 100 м2<br>стяжки | 0,048 | 11085,41 | 432,99  | 870,31 | 300,84 | 532,1  | 20,78  | 41,77 | 14,44 | 3     | 1,26 |
|   |    | ИНДЕКС К ПОЗИЦИИ:<br>ТЕР11-01-011-04 ОДП-23.43: ЗМ-7.45: ЗПМ-23.43: МАГ-3.32<br>НР (38.43 руб.): 94%-123%*(0,9*0,85) от ФОТ (41,95 руб.)<br>СП (21,39 руб.): 51%-73%*(0,85*0,8) от ФОТ (41,95 руб.)     |  |                  |       |          |         |        |        |        |        |       |       | 0,14  | 0,06 |
| Итого по разделу 2 Монтаж. Лифты №1585, №1586 |    |   |  |                  |       |          |         |        |        |        |        |       |       |       |      |

## Раздел 3. Электрооборудование. Лифты №1585, №1586

|    |    |   |   |         |         |          |          |         |       |         |        |       |      |       |      |
|----|----|---|---|---------|---------|----------|----------|---------|-------|---------|--------|-------|------|-------|------|
| 38 | 38 | ТЕРм08-02-390-01<br>Применение<br>Россия от 11.11.15<br>М8000/пр  | Коробы пластмассовые: шириной до 40 мм  | 100 м   | 0,1979  | 3216,04  | 2866,43  | 139,03  | 2,34  | 636,45  | 567,27 | 27,51 | 0,46 | 16,29 | 0,01 |
|    |    | ИНДЕКС К ПОЗИЦИИ:<br>ТЕРм08-02-390-01 ОДП-23.43: ЗМ-5.37: ЗПМ-23.43: МАГ-4.19<br>НР (459,86 руб.): 81%-95%*(0,85 от ФОТ (567,73 руб.)<br>СП (295,22 руб.): 52%-65%*(0,8 от ФОТ (567,73 руб.)  |   |         |         |          |          |         |       |         |        |       |      | 3,22  |      |
| 39 | 39 | 500-9801-00053  | Каналы кабельные ПВХ 25х16 мм М (длинной 2000 мм)   | шт.     | 10      | 33,33    |          |         |       | 333,3   |        |       |      |       |      |
| 40 | 40 | ТЕРм08-02-399-01<br>Применение<br>Россия от 11.11.15<br>М8000/пр  | Провода в коробах, сечением: до 6 мм2   | 100 м   | 0,1979  | 625,61   | 490,86   | 20,66   | 2,34  | 123,81  | 97,14  | 4,09  | 0,46 | 2,82  | 0,01 |
|    |    | ИНДЕКС К ПОЗИЦИИ:<br>ТЕРм08-02-399-01 ОДП-23.43: ЗМ-11.94: ЗПМ-23.43: МАГ-5<br>НР (79,06 руб.): 81%-95%*(0,85 от ФОТ (97,6 руб.)<br>СП (29,75 руб.): 52%-65%*(0,8 от ФОТ (97,6 руб.)          |   |         |         |          |          |         |       |         |        |       |      | 0,56  |      |
| 41 | 41 | ТССП-501-8190<br>Применение<br>Россия от 11.11.15<br>М8000/пр   | Кабель силовой с медными жилами с поливинилхлоридной изоляцией в поливинилхлоридной оболочке без защитного покрова ВВГ, напряжением 0,66 кВ, число жил - 3 и сечением 1,5 мм2 | 1000 м  | 0,01979 | 37605,93 |          |         |       | 744,22  |        |       |      |       |      |
| 42 | 42 | ТЕРм08-03-594-16<br>Применение<br>Россия от 11.11.15<br>М8000/пр  | Светильник в подвесных потолках, устанавливаемый: на закладных деталях, количество ламп в светильнике до 2  | 100 шт. | 0,04    | 19656,44 | 17465,19 | 1611,86 | 186,5 | 786,26  | 698,61 | 64,47 | 7,46 | 95,2  | 0,78 |
|    |    | ИНДЕКС К ПОЗИЦИИ:<br>ТЕРм08-03-594-16 ОДП-23.43: ЗМ-11.93: ЗПМ-23.43: МАГ-8.71<br>НР (571,92 руб.): 81%-95%*(0,85 от ФОТ (706,07 руб.)<br>СП (267,16 руб.): 52%-65%*(0,8 от ФОТ (706,07 руб.) |   |         |         |          |          |         |       |         |        |       |      | 3,81  | 0,03 |
| 43 | 43 | Счет-фактура №75 от 31.05.2018г. ООО "Торговый дом "ИМПОРТ"   | Светильник светодиодный АРСТРС.ОРЛ ЕСО LED 1200 500К<br>МАГ-3830.327.18   | шт.     | 4       | 4940,95  |          |         |       | 19763,8 |        |       |      |       |      |
| 44 | 44 | ТЕРм08-03-591-01<br>Применение<br>Россия от 11.11.15<br>М8000/пр  | Выключатель, одноклавишный неупрочненного типа при открытом проводке  | 100 шт. | 0,02    | 6180,01  | 5797,28  | 140,3   | 7,26  | 123,6   | 115,95 | 2,81  | 0,15 | 31,6  | 0,03 |
|    |    | ИНДЕКС К ПОЗИЦИИ:<br>ТЕРм08-03-591-01 ОДП-23.43: ЗМ-11.83: ЗПМ-23.43: МАГ-2.23<br>НР (94,04 руб.): 81%-95%*(0,85 от ФОТ (116,1 руб.)<br>СП (66,37 руб.): 52%-65%*(0,8 от ФОТ (116,1 руб.)     |   |         |         |          |          |         |       |         |        |       |      | 0,63  |      |

Гранд-СМЕТА

| 1  | 2  | 3                         | 4   | 5       | 6    | 7            | 8         | 9         | 10       | 11      | 12     | 13   | 14   | 15      | 16     |
|--|----|---------------------------|---|---------|------|--------------|-----------|-----------|----------|---------|--------|------|------|---------|--------|
| 45   | 45 | 500-9011-100101           | Выключатели однополюсные открытой проводки серии "Валентина" С16-038  | шт.     | 2    | 42,57        |           |           |          | 85,14   |        |      |      |         |        |
| 46   | 46 | ТЭР-08-03-501-08          | Розетка встраиваемая, неупорядоченного типа для открытой проводки   | 100 шт. | 0,02 | 6753,74      | 6340,16   | 140,3     | 7,26     | 134,67  | 126,8  | 2,81 | 0,15 | 34,56   | 0,03   |
|  |    | Провод одножильный медный | ИНДЕКС К ПОЗИЦИИ:<br>ТЭР-08-03-501-08 ОЗП-23-45; ЗМ-11-23; ЗМ-13-45; МЗТ-2,32<br>ИП (102,83 руб.; 818%-058%-043-ом. ПОСГ (125,81 руб.)<br>СГ (66,61 руб.; 52%-658%-048-ом. ПОСГ (125,81 руб.) |         |      |              |           |           |          |         |        |      |      | 0,69    |        |
| 47   | 47 | 500-9013-00450            | Розетки однополюсные открытой проводки серии "Валентина" РА 10-266  | шт.     | 2    | 35,92        |           |           |          | 71,84   |        |      |      |         |        |
| Итого по разделу 3 Электрооборудование, Лингит, №1585, №1586   |    |                           |   |         |      |              |           |           |          | 24950,3 |        |      |      | 8,91    | 0,03   |
| ИТОГИ ПО АКТУ:   |    |                           |   |         |      |              |           |           |          |         |        |      |      |         |        |
| Итого прямые затраты по акту в текущих ценах   |    |                           |   |         |      | 2 397 460,36 | 438572,11 | 109471,23 | 41510,57 | 2743,4  | 175,96 |      |      |         |        |
| Итого прямые затраты по акту с учетом коэффициентов к итогам ОНД СЗ-IV п.4.7. При расчете и реконструкции зданий и сооружений работ, аналогичные технологическим процессам в новом строительстве СЗП=1,15; ЗМ=1,25; ЗИП=1,25; ТЗ=1,15; ТЗМ=1,25 (Пов. 31, 27, 29, 36-37) |    |                           |   |         |      | 2 397 946,45 | 438918,16 | 109561,25 | 41518,63 | 2745,34 | 173,99 |      |      |         |        |
| Накладные расходы  |    |                           |   |         |      | 327 358,28   |           |           |          |         |        |      |      |         |        |
| Итого по акту:   |    |                           |   |         |      | 230 207,22   |           |           |          |         |        |      |      |         |        |
| Итого Строительные работы  |    |                           |   |         |      | 109 436,88   |           |           |          |         |        |      |      | 81,95   | 2,18   |
| Итого Монтажные работы   |    |                           |   |         |      | 2 846 075,07 |           |           |          |         |        |      |      | 2663,39 | 171,81 |
| Итого  |    |                           |   |         |      | 2 955 511,95 |           |           |          |         |        |      |      | 2745,34 | 173,99 |
| В том числе:   |    |                           |   |         |      |              |           |           |          |         |        |      |      |         |        |
| Материалы  |    |                           |   |         |      | 1 849 467,02 |           |           |          |         |        |      |      |         |        |
| Машины и механизмы   |    |                           |   |         |      | 109 561,25   |           |           |          |         |        |      |      |         |        |
| ФОТ  |    |                           |   |         |      | 480 436,81   |           |           |          |         |        |      |      |         |        |
| Накладные расходы  |    |                           |   |         |      | 327 358,28   |           |           |          |         |        |      |      |         |        |
| Сметная прибыль  |    |                           |   |         |      | 230 207,22   |           |           |          |         |        |      |      |         |        |
| Понижающий коэффициент 2,955 511,95 * 0,800855457  |    |                           |   |         |      | 2 366 937,87 |           |           |          |         |        |      |      |         |        |
| НДС 18%  |    |                           |   |         |      | 426 048,82   |           |           |          |         |        |      |      |         |        |
| ВСЕГО по акту  |    |                           |   |         |      | 2 792 986,69 |           |           |          |         |        |      |      | 2745,34 | 173,99 |

Сдал: Представитель ООО "Импор-Диф" по доверенности №26/ИД от 01.02.2018

Принял: Главный инженер Некоммерческой организации "Региональный фонд капитального ремонта многоквартирных домов"

Согласовано: Уполномоченный представитель администрации Уполномоченный представитель МКД по протокалу

Член ГА Москады

Член ГА Москады

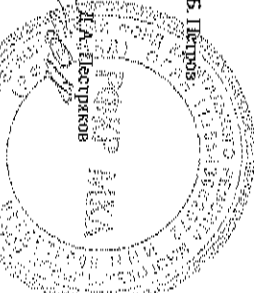

Handwritten signature and date 2018.02.01

Handwritten signature and date 2018.02.01

Handwritten signature and date 2018.02.01

## Гранд-СМЕТА

Унифицированная форма № КС-2

Утверждена постановлением Госкомстата России  
от 11 ноября 1999 года №160

|   |  |          |
|---|--|----------|
| Форма по ОКУД   |  | Код      |
| 0322005   |  |          |
| Утверждена постановлением Госкомстата России  |  | 09490879 |
| по ОКНО   |  | 73165016 |
| Заказчик - Некоммерческая организация "Региональный фонд капитального ремонта многоквартирных домов", расположенная по адресу: коридорский 644043, г.Омск, ул. Краснофлотская, д.24; фактический адрес: 644043, г.Омск, ул. Краснофлотская, д.24. Тел.: +7(3812)900-300 |  |          |
| Подразитчик - ООО "Импорт-Лифт", расположенный по адресу: коридорский: 628400, Российская Федерация, Ханты-Мансийский Автономный округ-Югра, АО, г. Сургут, ул. Университетская, д.7, оф. 11, тел.: 8 (3462) 55-05-85   |  |          |
| Стройка - Замена двух пассажирских лифтов, установленных по адресу: г. Омск, ул. Звездная, дом 2Е, лифт №1585, 1586 (подъезд 1-2)   |  |          |
| Объект - Замена двух пассажирских лифтов, установленных по адресу: г. Омск, ул. Звездная, дом 2Е, лифт №1585, 1586 (подъезд 1-2). Демонтажные, монтажные работы и электрооборудование   |  |          |

## Вид деятельности по ОКДП

|                            |             |
|----------------------------|-------------|
| Договор подряда (контракт) |             |
| номер                      | 2017/321/3А |
| дата                       | 16.02.2018  |
| Вид операции               |             |

|                 |  |                  |                |            |
|-----------------|--|------------------|----------------|------------|
| Номер документа |  | Дата составления | Очетный период |            |
| 2               |  | 17.08.2018       | с              | по         |
|                 |  |                  | 08.03.2018     | 17.08.2018 |

АКТ  
О ПРИЕМКЕ ВЫПОЛНЕННЫХ РАБОТ

| Номер по порядку | поз. по смете | Обоснование | Наименование | Ед. изм. | Кол.    | Стоимость единицы, руб. |             |         |    | Общая стоимость, руб. |             |    |    | Т/з осн. раб. (на ед./ всего) | Т/з мех. (на ед./ всего) |
|------------------|---------------|-------------|--------------|----------|---------|-------------------------|-------------|---------|----|-----------------------|-------------|----|----|-------------------------------|--------------------------|
|                  |               |             |              |          |         | Всего                   | В том числе |         |    | Всего                 | В том числе |    |    |                               |                          |
|                  | Осн.З/п       | Эк.Маш.     | З/пМех.      |          | Осн.З/п |                         | Эк.Маш.     | З/пМех. |    |                       |             |    |    |                               |                          |
| 1                | 2             | 3           | 4            | 5        | 6       | 7                       | 8           | 9       | 10 | 11                    | 12          | 13 | 14 | 15                            | 16                       |

|   |    |   |                        |        |                 |        |         |         |  |  |       |       |  |       |      |
|---|----|---|------------------------|--------|-----------------|--------|---------|---------|--|--|-------|-------|--|-------|------|
| Раздел 4. Демонтаж. Лифты №1585, №1586. Включить. |    |   |                        |        |                 |        |         |         |  |  |       |       |  |       |      |
| 1   | 13 | ТЕР56-1В-1  | Снятие дверных полотен | 100 м2 | дверных полотен | 4,0063 | 5338,29 | 5338,29 |  |  | 33,63 | 33,63 |  | 36,28 | 0,23 |
|   |    | Индекс к позиции: ТЕР56-1В-01 ОП-21,13              |                        |        |                 |        |         |         |  |  |       |       |  |       |      |
|   |    | Длина: 11,115                                       |                        |        |                 |        |         |         |  |  |       |       |  |       |      |
|   |    | Россия: 11,115                                      |                        |        |                 |        |         |         |  |  |       |       |  |       |      |
|   |    | СН (16,82 руб.). 20% - 42% 70,8 от ФОТ (21,61 руб.) |                        |        |                 |        |         |         |  |  |       |       |  |       |      |
|   |    | Итого: 0,23   |                        |        |                 |        |         |         |  |  |       |       |  |       |      |

## Гранд-СМЕТА

| 1   | 2  | 3  | 4  | 5    | 6       | 7       | 8       | 9      | 10      | 11      | 12     | 13     | 14    | 15    | 16   |
|---|----|--|--|------|---------|---------|---------|--------|---------|---------|--------|--------|-------|-------|------|
| 2   | 14 | ТЕР46-04-001-03  | Разборка железобетонных фундаментов (демонтаж тумб в прямике)                        | 1 м3 | 0,0846  | 6781,12 | 2595,58 | 3800   | 1002,57 | 573,68  | 219,59 | 321,48 | 84,82 | 15,45 | 5,63 |
|   |    | Индекс к позиции:<br>ТЕР46-04-001-03 ОЗП-23.43; ЗМ4-9.05; ЗМ4-23.43; МАТ-12.99<br>НР (235,7 руб.); 8496-11096*(0,9*0,85) от ФОТ (304,41 руб.)<br>СП (146,12 руб.); 4896-7096*(0,85*0,8) от ФОТ (304,41 руб.) |  |      |         |         |         |        |         |         |        |        |       | 1,31  | 0,48 |
| 3   | 15 | ТЕР46-04-001-02  | Разборка бетонных фундаментов (демонтаж подливки в прямике)                          | 1 м3 | 0,0023  | 3402,96 | 1572,86 | 1830,1 | 505,62  | 7,83    | 3,62   | 4,21   | 1,16  | 9,59  | 2,84 |
|   |    | Индекс к позиции:<br>ТЕР46-04-001-02 ОЗП-23.43; ЗМ4-9.51; ЗМ4-23.43<br>НР (4,02 руб.); 8496-11096*(0,9*0,85) от ФОТ (4,78 руб.)<br>СП (2,39 руб.); 4896-7096*(0,85*0,8) от ФОТ (4,78 руб.)                   |  |      |         |         |         |        |         |         |        |        |       | 0,02  | 0,01 |
| 4   | 16 | БИМ № 88 (4 кв 2017г)  | Погрузка строительного мусора с использованием экскаваторами емкостью коша до 0,5 м3 | тн   | 0,58654 | 37,91   |         | 37,91  |         | 22,24   |        | 22,24  |       |       |      |
|   |    | НР 85% - 100%*0,85 от ФОТ<br>СП 4896-6096*(0,8 от ФОТ  |  |      |         |         |         |        |         |         |        |        |       |       |      |
| 5   | 17 | БИМ № 88 (4 кв 2017г)  | Перевозка строительного мусора на расстоянии 15 км                                   | тн   | 0,58654 | 161,82  |         | 161,82 |         | 94,91   |        | 94,91  |       |       |      |
|   |    | НР 09% - 09%*0,85 от ФОТ<br>СП 09% - 09%*0,8 от ФОТ  |  |      |         |         |         |        |         |         |        |        |       |       |      |
| Итого по разделу 4 Демонтаж. Лифты №1585, №1586. Включить |    |  |  |      |         |         |         |        |         | 1180,78 |        |        |       | 1,56  | 0,49 |

## Раздел 5. Монтаж. Лифты №1585, №1586. Включить

|   |    |  |   |              |        |          |         |        |        |         |        |       |      |       |      |
|---|----|--|---|--------------|--------|----------|---------|--------|--------|---------|--------|-------|------|-------|------|
| 6   | 18 | ТЕР09-04-013-01  | Монтаж противопожарных дверей: однополных глухих  | 1 м2 проема  | 0,63   | 1020,69  | 391,28  | 102,41 |        | 643,03  | 246,51 | 64,52 |      | 2,07  |      |
|   |    | Индекс к позиции:<br>ТЕР09-04-013-01 ОЗП-23.43; ЗМ4-6.76; МАТ-7.07<br>НР (195,61 руб.); 6096-9096*(0,9*0,85) от ФОТ (283,49 руб.)<br>СП (164,42 руб.); 5896-8596*(0,85*0,8) от ФОТ (283,49 руб.)     |   |              |        |          |         |        |        |         |        |       |      | 1,3   |      |
| 7   | 19 | 201-9005-00030   | Двери противопожарные ДПМ-01/30(Е1 30)  | м2           | 0,63   | 7187,75  |         |        |        | 4528,28 |        |       |      |       |      |
| 8   | 20 | ТЕР11-01-011-03  | Устройство стоек: Бетонных толщиной 20 мм (подливка в прямике)  | 100 м2 стоек | 0,0004 | 13012,93 | 5866,87 | 574,24 | 303,89 | 5,21    | 2,35   | 0,23  | 0,12 | 40,65 | 1,27 |
|   |    | Индекс к позиции:<br>ТЕР11-01-011-03 ОЗП-23.43; ЗМ4-9.16; ЗМ4-23.43; МАТ-3.33<br>НР (2,68 руб.); 9496-12396*(0,9*0,85) от ФОТ (2,85 руб.)<br>СП (1,45 руб.); 5196-7596*(0,85*0,8) от ФОТ (2,85 руб.) |   |              |        |          |         |        |        |         |        |       |      | 0,02  |      |
| 9   | 21 | ТЕР11-01-011-04  | Устройство стоек: на каждые 5 мм изменения толщины стоек добавлять или исключать к расценке 11-01-011-03 (подливка в прямике, до толщины 50 мм) | 100 м2 стоек | 0,0004 | 11085,41 | 432,99  | 870,31 | 300,84 | 4,43    | 0,17   | 0,35  | 0,12 | 3     | 1,26 |
|   |    | Индекс к позиции:<br>ТЕР11-01-011-04 ОЗП-23.43; ЗМ4-7.45; ЗМ4-23.43; МАТ-3.32<br>НР (0,33 руб.); 9496-12396*(0,9*0,85) от ФОТ (0,35 руб.)<br>СП (0,18 руб.); 5196-7596*(0,85*0,8) от ФОТ (0,35 руб.) |   |              |        |          |         |        |        |         |        |       |      |       |      |
| Итого по разделу 5 Монтаж. Лифты №1585, №1586. Включить |    |  |   |              |        |          |         |        |        | 5599,26 |        |       |      | 1,52  |      |



Гранд-СИМТА

| 1  | 2 | 3 | 4 | 5 | 6 | 7 | 8 | 9 | 10 | 11       | 12     | 13     | 14    | 15   | 16   |
|--|---|---|---|---|---|---|---|---|----|----------|--------|--------|-------|------|------|
| Итого по акту:   |   |   |   |   |   |   |   |   |    |          |        |        |       |      |      |
| Итого прямые затраты по акту в текущих ценах   |   |   |   |   |   |   |   |   |    | 5 913,24 | 505,87 | 507,94 | 86,22 | 2,88 | 0,45 |
| Итого прямые затраты по акту с учетом коэффициентов к итогам (МДЦ35-IV п.4.7. При расчете и реконструкции зданий и сооружений работы, аналогичные технологическим процессам в новом строительстве ОЗП=1,15; ЭМ=1,25; ЗПМ=1,25; ТЗ=1,15; ТЗМ=1,25 (Поя. 18, 20-21)) |   |   |   |   |   |   |   |   |    | 5 966,88 | 543,23 | 524,22 | 86,28 | 3,08 | 0,45 |
| Накладные расходы  |   |   |   |   |   |   |   |   |    | 481,88   |        |        |       |      |      |
| Сметная прибыль  |   |   |   |   |   |   |   |   |    | 331,28   |        |        |       |      |      |
| Итого по акту:   |   |   |   |   |   |   |   |   |    |          |        |        |       |      |      |
| Проемы (ремонтно-строительные)   |   |   |   |   |   |   |   |   |    | 73,99    |        |        |       | 0,23 |      |
| Работы по реконструкции зданий и сооружений (усиление и замена существующих конструкций, разборка и возведение отдельных конструктивных элементов)   |   |   |   |   |   |   |   |   |    | 989,64   |        |        |       | 1,33 | 0,45 |
| Полууго-разгрузочные работы при автоперевозках   |   |   |   |   |   |   |   |   |    | 22,24    |        |        |       |      |      |
| Перевозка автотранспортом  |   |   |   |   |   |   |   |   |    | 94,91    |        |        |       |      |      |
| Строительные металлоконструкции  |   |   |   |   |   |   |   |   |    | 1 056,17 |        |        |       | 1,5  |      |
| Строительные работы  |   |   |   |   |   |   |   |   |    | 4 528,28 |        |        |       |      |      |
| Площи  |   |   |   |   |   |   |   |   |    | 14,81    |        |        |       | 0,02 |      |
| Итого  |   |   |   |   |   |   |   |   |    | 6 780,04 |        |        |       | 3,08 | 0,45 |
| В том числе:   |   |   |   |   |   |   |   |   |    |          |        |        |       |      |      |
| Материалы  |   |   |   |   |   |   |   |   |    | 4 809,43 |        |        |       |      |      |
| Машинны и механизмы  |   |   |   |   |   |   |   |   |    | 524,22   |        |        |       |      |      |
| ФОТ  |   |   |   |   |   |   |   |   |    | 629,51   |        |        |       |      |      |
| Накладные расходы  |   |   |   |   |   |   |   |   |    | 481,88   |        |        |       |      |      |
| Сметная прибыль  |   |   |   |   |   |   |   |   |    | 331,28   |        |        |       |      |      |
| Понижающий коэффициент 6 780,04 * 0,800855457  |   |   |   |   |   |   |   |   |    | 5 429,83 |        |        |       |      |      |
| НДС 18%  |   |   |   |   |   |   |   |   |    | 977,37   |        |        |       |      |      |
| ВСЕГО по акту  |   |   |   |   |   |   |   |   |    | 6 407,20 |        |        |       | 3,08 | 0,49 |

Итого прямые затраты по акту в текущих ценах

технологических процессов в новом строительстве: ОЗП=1,15; ЗМП=1,25; ЗПМ=1,25; ЗПМ=1,25 (По п. 18, 20-21)

### Накладные расходы

Сметная прибыль

**Итого по акту:**

Проекты (ремонтно-строительные)

Работы по реконструкции зданий и сооружений (усиление и замена существующих конструкций, разборка и возведение отдельных конструктивных элементов)

### Поручо-разрешочные работы: при автоперевозках

## Перебои в работе двигателя

Строительные металлические конструкции

## Строительные работы

170rest

**Итого**

**ВТОМ ЧИСЛЕ:**

Interpretation

ИЗДАТЕЛЬСТВО И РЕДАКЦИЯ



Накладные расходы

Сметная прибыль

Понижающий коэффициент 6 780,04 \* 0,8008554577

H<sub>2</sub>C 18%

**ВВЕДЕНИЕ**

Стаж. Представитель ООО "Виктор-Лифт"  
В.В. Петров

по доверенности №26/МД от 01.02.2018г.

1947

Региональный фонд капитального ремонта многоквартирных домов  
Г.А. Пестяков

Согласовано: Уполномоченный администратора

Уполномоченный представитель МКУ по производству

Lee O'Hanrahan

100

Wm. W. W. W.

## CONCLUSIONS

|   |               |          |
|---|---------------|----------|
| Заказчик - Некоммерческая организация "Региональный фонд капитального ремонта многоквартирных домов", расположенная по адресу: юридический 644043, г.Омск, ул. Краснофлотская, д.24; фактический адрес: 644043, г.Омск, ул. Краснофлотская, д.24. Тел.: +7(3812)900-300 | Форма по ОКУД | Код      |
| Подрядчик - ООО "Импорт-Лифт", расположенный по адресу: юридический: 628400, Российская Федерация, Ханты-Мансийский Автономный округ-Югра, АО, г. Сургут, ул. Университетская, д.7, оф. 11, тел.: 8 (3462) 55-05-85   | по ОКПО       | 0322005  |
| Стройка - Замена двух пассажирских лифтов, установленных по адресу: г. Омск, ул. Звездная, дом 2Е, лифт №1585, 1586 (подъезд 1-2)   | по ОКНО       | 09490879 |
| Объект - Замена двух пассажирских лифтов, установленных по адресу: г. Омск, ул. Звездная, дом 2Е, лифт №1585, 1586 (подъезд 1-2). Пусконаладочные работы  |               | 73165016 |

|                            |       |             |
|----------------------------|-------|-------------|
| Вид деятельности по ОКДП   |       |             |
| Договор подряда (контракт) | номер | 2017/321/ЭА |
| Вид операции               | дата  | 16.02.2018  |

|                 |                  |                            |
|-----------------|------------------|----------------------------|
| Номер документа | Дата составления | Отчетный период            |
| 3               | 17.08.2018       | с 08.03.2018 по 17.08.2018 |

АКТ  
О ПРИЕМКЕ ВЫПОЛНЕННЫХ РАБОТ

| Номер                             | Обоснование   | Наименование  | Ед. изм.   | Кол.   | Стоимость единицы, руб. |             |           |         | Общая стоимость, руб. |             |           |         | Т/з осн. раб. (на ед./ всего) | Т/з мех. (на ед./ всего) |         |
|-----------------------------------|---------------|---|--|--------|-------------------------|-------------|-----------|---------|-----------------------|-------------|-----------|---------|-------------------------------|--------------------------|---------|
|                                   |               |   |  |        | Всего                   | В том числе |           |         | Всего                 | В том числе |           |         |                               |                          |         |
| по порядку                        | поз. по смете |   |  |        |                         |             | Осн.З/п   | Эк.Маш. |                       | З/пМех.     | Осн.З/п   | Эк.Маш. | З/пМех.                       |                          |         |
| 1                                 | 2             | 3   | 4  | 5      | 6                       | 7           | 8         | 9       | 10                    | 11          | 12        | 13      | 14                            | 15                       | 16      |
| Раздел 1. ПНР. Лифты №1585, №1586 |               |   |  |        |                         |             |           |         |                       |             |           |         |                               |                          |         |
| 1                                 | 1             | ТЕРм01-14-025-01  | Лифт пассажирский для жилых домов на 10 этажного, грузоподъемность до 630 кг, скорость движения кабины: 1 м/с, с микропроцессорными устройствами | 1 лифт | 2                       | 128575,17   | 128575,17 |         |                       | 257150,34   | 257150,34 |         |                               | 528,47                   | 1056,94 |
|                                   |               | Примечание: Лифт для инвалидов. Индекс к позиции: ТЕРм01-14-025-01. ОЗП-23.43. НР (141432,69 руб.): 53%-638%0,15 кв. м. ФОТ СП (02208,11 руб.): 32%-40%0,8 кв. м. ФОТ |  |        |                         |             |           |         |                       |             |           |         |                               |                          |         |

| 8       | 9 | 10 | 11        | 12        | 13 | 14 | 15              | 16 |
|---------|---|----|-----------|-----------|----|----|-----------------|----|
| 2522,94 |   |    | -5045,88  | -5045,88  |    |    | 10,37<br>-20,74 |    |
|         |   |    |           |           |    |    |                 |    |
|         |   |    | 252104,46 | 252104,46 |    |    | 1036,2          |    |
|         |   |    | 138657,45 |           |    |    |                 |    |
|         |   |    | 80673,43  |           |    |    |                 |    |
|         |   |    | 471435,34 |           |    |    | 1036,2          |    |
|         |   |    | 471435,34 |           |    |    | 1036,2          |    |
|         |   |    |           |           |    |    |                 |    |
|         |   |    | 252104,46 |           |    |    |                 |    |
|         |   |    | 138657,45 |           |    |    |                 |    |
|         |   |    | 80673,43  |           |    |    |                 |    |
|         |   |    | 377551,56 |           |    |    |                 |    |
|         |   |    | 67959,28  |           |    |    |                 |    |
|         |   |    | 445510,84 |           |    |    | 1036,2          |    |

B.B. Иерос

Д.А. Пестряков



Wm A McNamee

[illegible]

٢٠٠٤